

GRÂNDOLA

AGENDA MUNICIPAL MARÉ ALTA

JUNHO 2022

Distribuição Gratuita . N° 138
www.cm-grandola.pt

facebook



JUNHO 2022

SEG	TER	QUA	QUI	SEX	SÁB	DOM
		1	2	3	4	5
6	7	8	9	F	11	12
13	14	15	F	17	18	19
20	21	22	23	24	25	26
27	28	29	30			

☾ 07 ☀ 14 ☾ 21 🌑 28

09 | 23 Reunião de Câmara 10 h 00

13 Mercado Mensal 08 h 00 - 17 h 00

25 Feira da Ladra 09 h 00 - 17 h 00

14 Atendimento DECO 09 h 30 - 12 h 30

contacto para marcação 269 750 257 | gae@cm-grandola.pt

FICHA TÉCNICA

Agenda Municipal n.º 138 Junho 2022

EDIÇÃO Município de Grândola

DIRETOR António de Jesus Figueira Mendes

COORDENAÇÃO, DESIGN GRÁFICO E FOTOGRAFIA

Divisão de Promoção e Desenvolvimento Económico

IMPRESSÃO Regiset, Comunicação e Artes Gráficas S.A.

TIRAGEM 6500 exemplares

PERIODICIDADE Mensal | Distribuição gratuita

Grândola 26ª Edição, 2022

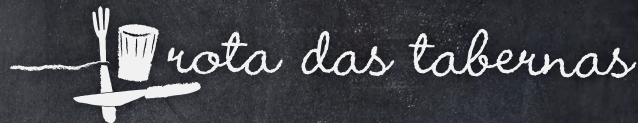

4 DE JUNHO

Casa Mostra de Produtos Endógenos

Associação Socio Cultural dos Trabalhadores da CMG, Grândola

reservas ☎ turismo@cm-grandola.pt
x 38.176481615430255, -8.569543745024326

- ☞ Azeitonas
- ☞ Coelho à São Silvestre
- ☞ Cogumelos com Vinho do Porto
- ☞ Salada de Polvo
- ☞ Açorda Surpresa
- ☞ Mioslos com Carne de Vinha D'Alhos
- ☞ Sobremesas variadas

- ANIMAÇÃO -

9 DE JUNHO

Café da Mina ☞ Lousal

reservas ☎ 910 490 277
x 38.036765648454214, -8.426748696264161

- ☞ Pão torrado com tomate e orégãos
- ☞ Pão torrado com manteiga e alho
- ☞ Cogumelos salteados com alecrim
- ☞ Pastéis de bacalhau
- ☞ Cachola de borrego
- ☞ Linguíça assada
- ☞ Queijos e enchidos

- ANIMAÇÃO -

10 DE JUNHO

A Venda ☞ Silha do Pascoal

reservas ☎ 269 477 098 | 966 439 481
x 38.211319001821174, -8.478727245487535

- ☞ Cachola de porco
- ☞ Açorda de beldroegas
- ☞ Javali

- ANIMAÇÃO -

☞ A ANIMAÇÃO NAS TABERNAS ADERENTES COMEÇA A PARTIR DAS 20H00.

Todas as reservas são da responsabilidade dos estabelecimentos aderentes que estão abertos também durante o ano inteiro funcionando exclusivamente com pré-reserva de refeições.

11 DE JUNHO

Taberna dos Mosqueirões

Mosqueirões
reservas ☎ 269 451 948
x 38.100895118995616, -8.55437674260076

- ☞ Torresmos do nissol
- ☞ Bacalhau assado com pimentas
- ☞ Carne de porco com grão
- ☞ Frango em molho

- ANIMAÇÃO -

18 DE JUNHO

Café Ruas ☞ Azinheira dos Barros

reservas ☎ 932 073 997
x 38.071213408429614, -8.41921710662107

- ☞ Orelha de coentradá
- ☞ Torresmos do nissol
- ☞ Salada de polvo
- ☞ Choco frito
- ☞ Carne de porco com miolos fingidos

- ANIMAÇÃO -

25 DE JUNHO

A Taberna ☞ Sobreiras Altas, Melides

reservas ☎ 269 442 851
x 38.18498941057762, -8.668267379616116

- ☞ Torresmos
- ☞ Carnes de coentradá
- ☞ Sopa de cação
- ☞ Galinha acerejada com migas de batata

- ANIMAÇÃO -

ao longo do mês

LER FAZ CRESCER



Biblioteca e Arquivo do Município de Grândola

«A CAROCHINHA E O JOÃO RATÃO»

Um livro de Luísa Ducla Soares (texto) e Sandra Serra

Sessões de animação do livro e da leitura para bebés

Org.: Município de Grândola

ao longo do mês

EXPOSIÇÃO



Espaço Cultural a Moagem | Melides Inauguração dia 1 de junho às 18 h 30

EXPOSIÇÃO DE ESCULTURA

«BAMIS» de Alexandre Cândido e Cláudia Clemente

“O Imaginário transformado em esculturas coloridas”

1 de Junho quarta-feira

FESTA



Jardim 1.º de Maio | 16 h 00 às 19 h 00

Comemorações do DIA MUNDIAL DA CRIANÇA

FESTA DA CRIANÇA

Ateliês | Insufláveis | Música com DJ e efeitos especiais de palco | Animadores | Ofertas para as crianças

Org.: **GRÂNDOLA** Participação: **Câmara Municipal de Grândola** **Movimento Associativo**

Inscrições - 1.ª quinzena de junho

OCUPAÇÃO DE TEMPOS LIVRES



Grândola

VIVAM AS FÉRIAS | VERÃO '22

Praia, Piscina, Aventura, Teatro, Oficinas, Desporto, Passeios

1 de julho a 12 de agosto

Inscrições: gab.jovem@cm-grandola.pt
Mais informações: consultar programa próprio

Org.: CMG

3 de junho sexta-feira

ESPETÁCULO MUSICAL

ESPETÁCULO MUSICAL
3 JUNHO
10:00 E 21:30



Cine Granadeiro Auditório Municipal | 10 h 00 e 21 h 30

ESPETÁCULO MUSICAL

“MAIS ALTO”

A música pode mudar o mundo? O Mundo faz mudar a música?

Grândola, Vila Morena, associa-se às Comemorações Nacionais dos 50 anos do 25 de Abril de 1974 e apresenta o espetáculo “Mais Alto”, que transporta os espectadores numa viagem pelo tempo e pelo espaço, para refletir sobre o poder da música nas mudanças que ocorrem no mundo.

“Mais Alto” foi criado com o objetivo de celebrar a democracia e a liberdade. Vão ser interpretados temas de diversos artistas, como José Mário Branco, Caetano Veloso, Xutos e Pontapés ou B Fachada.

Seleção de músicas: Isabel Minhós, Sérgio Nascimento e Francisca Cortesão | **Voz, guitarras:** Francisca Cortesão | **Bateria, percussão, voz:** Sérgio Nascimento | **Voz, guitarra, teclados:** Afonso Cabral | **Voz, percussão:** Inês Sousa | **Comentários:** Isabel Milhós.

Entrada gratuita mediante a lotação da sala

4 de junho sábado

CINEMA



Cine Granadeiro Auditório Municipal | 15 h 00

FILME: AINBO: ESPIRITO DA AMAZÔNIA

2021 | Aventura, animação, fantasia | 84 min | M/6

Realização Richard Claus

Vozes Quimbé, Ema Maçarico, Helena Mota

5 de junho domingo

CINEMA



Cine Granadeiro Auditório Municipal | 17 h 00 e 21 h 00

FILME: EIFFEL

2021 | Drama, histórico | ALE/FRA/BEL | 108 min | M/12

Realização Martin Bourboulon

Com Romain Duris, Emma Mackey, Pierre Deladonchamps

4 e 5 de junho

FESTIVAL



Centro Comunitário da Aldeia do Pico | 15 h 00

FESTIVAL DO CARACOL

Dia 4

18 h 00 - Atuação Rancho Folclórico 5 estrelas de Abril

21 h 30 - Baile com o acordeonista João do Carmo

Dia 5

17 h 00 - Matiné com o acordeonista Mário Neves

Org.: Associação de Moradores e Amigos da Aldeia do Pico

9 de junho quinta-feira

ARQUIVO



Biblioteca e Arquivo do Município de Grândola | das 11 h 00 às 12 h 00 e das 15 h 00 às 16 h 00

DIA INTERNACIONAL DOS ARQUIVOS

Visitas ao depósito do Arquivo Municipal e apresentação de documentos (séc. XVI – séc. XX) em pergaminho, papel e vidro.

Org.: CMG

9 de junho quinta-feira

TEATRO



Cine Granadeiro Auditório Municipal | 21 h 30

ESPETÁCULO DE TEATRO

«UM AMOR DE FAMÍLIA»

Com Sofia Alves, João de Carvalho, Diogo Lopes e Diana Marques Guerra
Direção de Celso Cleto | **Autor** Jonh Borg

M/16 | duração: 1h30 | Entrada mediante reserva à lotação da Sala | 5,00€
Reservas: 269 448 030

Tudo começa e tudo acontece quando uma mãe chega a casa, depois de casar o seu filho, e resolve pedir o divórcio ao marido, com quem vive há mais de 30 anos.

O marido e os filhos ficam em choque com esta abrupta decisão. Uma noite que tinha tudo para ser feliz transforma-se num pesadelo para a família...

Coprodução: original Teatro Dramax Oeiras/ Município de Oeiras | Org.: CMG

9 de junho | Cine Granadeiro | 21 h 30

10 de junho sexta-feira

MÚSICA



**Sobreiras Alentejo Country Hotel
Sunset | 19 h 00**

**2ª EDIÇÃO FESTIVAL PRIMAVERA
2022**

Maria Adélia Candeias - Acordeão

Apoio: CMG

10 de junho sexta-feira

BAILE POPULAR



Silha do Pascoal | 20 h 00

**MASTRO NA SILHA DO PASCOAL
com Roberto Bernardino**

Org.: Associação de Amigos e Moradores da Silha
do Pascoal

até 11 de junho

EXPOSIÇÃO



**Biblioteca e Arquivo do Município
de Grândola**

EXPOSIÇÃO «DO GRÃO AO PÃO»

Horário de visita: segunda a sexta-feira –
09 h 30 às 19 h 00 | sábado – 10 h 00 às
13 h 00

Org.: Em Raiz/Artes | JFGSMS | Município de Grândola

11 de junho sábado

É UMA VEZ...



**Biblioteca e Arquivo do Município
de Grândola | 11 h 00**

**«NA CASA DO SR. LIVRO»
por Paula Cusati**

Podem entrar! As ilustrações e as
palavras dos grandes autores estão
à vossa espera.

Org.: Município de Grândola

12 de junho domingo

CINEMA



**Cine Granadeiro Auditório
Municipal | 17 h 00 e 21 h 00**

FILME: TOP GUN: MAVERICK

2022 | Drama, Ação | EUA /China |
131 mim | M/12 **Realização** Joseph
Kosinski **Com** Tom Cruise, Val Kilmer,
Miles Teller

16, 17 e 18 de junho

DANÇA



**Centro de Artes para a Inclusão
Pais em Rede**

WORKSHOP DANÇA INCLUSIVA

Inscrições até 15 de junho: 967 000 132
consultar programa próprio

17 a 21 de junho

FESTIVAL



Grândola

**«FLORESCER - FESTIVAL
ALTERNATIVO DO LITORAL
ALENTEJANO»**

Consulte a programação completa nas redes
sociais da RAIZ

Org.: RAIZ - Associação de Desenvolvimento do Ser
e Junta de Freguesia de Grândola e Stª Margarida da Serra

18 de junho sábado

LITERATURA



**Biblioteca e Arquivo do Município
de Grândola | 17 h 00**

**APRESENTAÇÃO DO LIVRO «GOSTO
MAIS DE TI QUE QUALQUER
COISA», pela autora Maria Prates
(pseudónimo literário de Celestina
Ventura) e por Germesindo Silva.**

Participação de Cecília Espada.

Org. Município de Grândola

18 de junho sábado



MÚSICA

**Sobreiras Alentejo Country Hotel
Sunset | 19 h 00**

**2ª EDIÇÃO FESTIVAL PRIMAVERA
2022**

**Paulo Ribeiro e o Grupo Coral e
Etnográfico “Os Camponeses de
Pias” – Cante Alentejano**

Apoio: CMG

18 de junho sábado



BAILE POPULAR

**Salão do Rancho 5 Estrelas
de Abril - Bairro do Isaías | 21 h 30**

Baile com Ana e Edgar

Org.: Rancho Folclórico 5 Estrelas de Abril

19 de junho domingo



CINEMA

**Cine Granadeiro Auditório
Municipal | 17 h 00 e 21 h 00**

FILME: REVOLTA

2022 | Drama | POR | M/14

Realização Tiago R. Santos

Com Teresa Tavares, Ricardo Pereira,
Cristovão Campos

24, 25 e 26 de junho

SÃO JOÃO 2022

24 DE JUNHO | SEXTA-FEIRA

21H30 | BAILE COM

RICARDO JACINTO

25 DE JUNHO | SÁBADO

15H00 | FUTEBOL - LOUSAL vs ALVALADE

21H30 | BAILE COM

NELSON SANTOS

23H30 | MARCHAS DO CERCAL DO ALENTEJO

26 DE JUNHO | DOMINGO

17H00 | GARRAIADA



MARCAÇÃO DE MESAS: 969 710 204 | 964 269 615
HÁ FRANGO ASSADO

FESTA POPULAR

**Salão das Minas do Lousal
FESTAS DE SÃO JOÃO**

Dia 24 | 21 h 30 - Baile com Ricardo Jacinto

Dia 25 | 15 h 00 - Futebol Lousal vs Alvalade

21 h 30 - Baile com Nelson Santos

23 h 30 - Marchas do Cercal do Alentejo

Dia 26 | 17 h 00 - Garraiada

Marcação de mesas:

969 710 204 | 964 269 615

Org.: Associação jovem das minas do Lousal

Apoio: JFAB e Município de Grândola

25 de junho sábado



MÚSICA

**Sobreiras Alentejo Country Hotel
Sunset | 19 h 00**

**2ª EDIÇÃO FESTIVAL PRIMAVERA
2022**

Joana Luz - Fado

Apoio: CMG

25 de junho sábado



BAILE POPULAR

**Catedral dos Bailes - Aldeia do
Futuro | 21 h 00**

Baile com o acordeonista

João do Carmo

*Org.: Associação Cultural e Desportiva da Aldeia
do Futuro | Apoios: da CMG e JFGSMS*

25 de junho sábado



CONCERTO DE JAZZ

Cinetatro Grandolense | 22 h 00

**Grândola Vila jazz | Temporada
2022**

Trio Paulo Bandeira

Bateria | Paulo Bandeira

Piano | Óscar Marcelino da Graça

Contrabaixo | Bernardo Moreira

26 de junho domingo

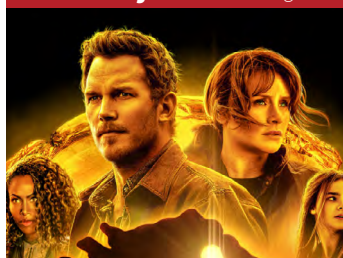

CINEMA

**Cine Granadeiro Auditório
Municipal | 17 h 00 e 21 h 00**

**FILME: MUNDO JURÁSSICO:
DOMÍNIO**

2022 | Ficção Científica, Ação,
Aventura, Thriller | EUA | 146 mim |
M/12 **Realização** Colin Trevorrow

Com Chris Pratt, Bryce Dallas
Howard, Laura Dern

1, 8, 15, 22 e 29 quarta-feira

\\ CAMINHADA

CAMINHADAS DAS QUARTAS FEIRAS

Sede do Grupo de Caminheiros

20h00

Org. Grupo de Pedestrianismo Caminheiros de Grândola

4 junho sábado

\\ BASQUETEBOL

TORNEIO ABERTO COMPLEMENTAR SUB16 FEMININOS

Parque Desportivo Municipal de Grândola

18h00 C.A.B. GRÂNDOLA X

C.D. PINHALNOVENSE

5 junho domingo

\\ HÓQUEI EM PATINS

CAMPEONATO NACIONAL SUB15

Parque Desportivo Municipal de Grândola

15h00 H.C.P. GRÂNDOLA X H.C.

TURQUEL

\\ FUTEBOLE

CAMPEONATO DISTRITAL SENIORES 1ª DIVISÃO

Parque Desportivo Municipal de Grândola

17h00 C.R. "O GRANDOLENSE"

X VITÓRIA F.C.

10 junho sexta-feira

\\ PESCA DESPORTIVA DE MAR

OPEN DE VALE FIGUEIRA Praia da

Mesquitana - Melides

Org.: Grupo Desportivo Vale Figueira

\\ HÓQUEI EM PATINS

CAMPEONATO NACIONAL SUB15

Complexo Desportivo Municipal José Afonso

15h00 H.C.P. GRÂNDOLA X

SPORTING C.P.

\\ HÓQUEI EM PATINS

CAMPEONATO NACIONAL SUB19

Complexo Desportivo Municipal José Afonso

18h00 H.C.P. GRÂNDOLA X

SPORT ALENQUER E BENFICA

MAIS INFORMAÇÕES

desportoinforma@cm-grandola.pt

11 junho sábado

\\ FUTEBOLE

CAMPEONATO DISTRITAL BENJAMINS 1.º ANO

Parque Desportivo Municipal de Grândola

Horário a definir C.R. "O

GRANDOLENSE" X UNIÃO S.C.

\\ FUTEBOLE

CAMPEONATO DISTRITAL BENJAMINS 2.º ANO

Parque Desportivo Municipal de

Grândola **Horário a definir C.R. "O**

GRANDOLENSE" X UNIÃO S.C.

12 junho domingo

\\ FUTEBOLE

CAMPEONATO DISTRITAL JUVENIS 2ª DIVISÃO

Parque Desportivo Municipal de Grândola

10h00 C.R. "O GRANDOLENSE" X

F.C. BARREIRENSE "B"

\\ BASQUETEBOL

TORNEIO ABERTO COMPLEMENTAR SUB16 FEMININOS

Complexo Desportivo Municipal José Afonso

10h30 C.A.B. GRÂNDOLA X

FABRIL "A"

\\ HÓQUEI EM PATINS

CAMPEONATO NACIONAL SUB15

Complexo Desportivo Municipal José Afonso

15h00 H.C.P. GRÂNDOLA X A.D.

OEIRAS

\\ HÓQUEI EM PATINS

CAMPEONATO NACIONAL SUB19

Complexo Desportivo Municipal José Afonso

18h00 H.C.P. GRÂNDOLA X F.C.

ALVERCA

16 junho quinta-feira

\\ HÓQUEI EM PATINS

CAMPEONATO NACIONAL SUB19

Complexo Desportivo Municipal José Afonso

20h00 H.C.P. GRÂNDOLA X H.C.

TURQUEL

16 a 19 junho

\\ PASSEIO PEDESTRE

RUMO A OUTRAS PARAGENS

"PASSEIO VERDE/PASSADIÇOS DO SISTELO"

Org. Grupo de Pedestrianismo Caminheiros de Grândola

25 e 26 junho

\\ PESCA DESPORTIVA DE MAR

CAMPEONATO REGIONAL JOVENS,

VETERANOS E SENHORAS Praia de

Soltróia, 1ª e 2ª Prova

Org.: Associação Regional do Baixo Alentejo de Pesca

Desportiva



programa nacional de marcha e corrida

Centro Municipal de Marcha e Corrida de Grândola
Parque Desportivo Municipal

Treinos às segundas, quartas e quintas | 19:00 - 20:30

Contactos: 269 450 085 email: desporto.juventude@cm-grandola.pt

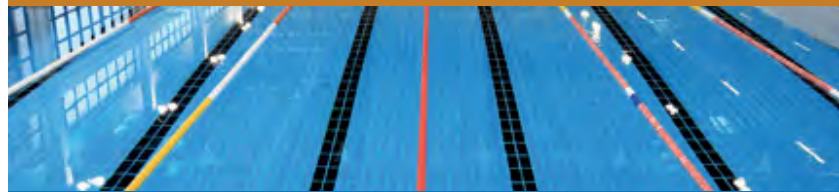

PISCINA MUNICIPAL DE GRÂNDOLA

Horários de utilização livre divulgados semanalmente nos meios de comunicação do Município. A utilização das instalações pode ser feita sem marcação prévia ou com marcação através do nº 269 450 083, com a antecedência mínima de uma hora.

PARQUE DESPORTIVO MUNICIPAL

HORÁRIOS DE UTILIZAÇÃO PARA O PÚBLICO

2ª a 6 feira: 07h00 - 22h00
Sábado: 07h00 - 20h00

MARCAÇÃO FACULTATIVA
269 450 037

NORMAS DE UTILIZAÇÃO
www.cm-grandola.pt

Em caso de marcação prévia, antecedência mínima de 1 hora em relação ao período de utilização das instalações



DIAS 13 E 27 SEG //

10h30-11h30 AMEIRAS EB1/JI

14h00-15h00 ÁGUA DERRAMADA EB1/JI

15h00-15h15 ÁGUA DERRAMADA CENTRO

15h30-16h00 SILHA DO PASCOAL

DIAS 6 E 20 SEG //

10h30-11h30 CANAL CAVEIRA

EB1/JI

11h45-12h15 STª MARGARIDA DA

SERRA JARDIM ALFAZEMA

12h15-12h30 STª MARGARIDA DA

SERRA ESTRADA N120

DIAS 14 E 28 TER //

09h30-12h30 PINHEIRO DA CRUZ

EST. PRISIONAL

12h45-13h00 CHAPARRAL

13h15-13h30 ALDEIA DO PICO

DIAS 7 E 21 TER //

10h30-12h15 ALDEIA DO FUTURO

EB1/JI, CENTRO

12h30-12h45 ALDEIA DA JUSTA

12h45-13h00 CADOÇOS CENTRO

COMUNITÁRIO

DIAS 1, 15 E 29 QUA //

10h00-10h30 CARVALHAL

CRECHE "OS URSITOS"

CENTRO ESCOLAR

10h30-11h30

11h30-12h30 CENTRO, CENTRO SOCIAL

12h45-13h00 LAGOA FORMOSA

13h15-13h30 MUDA

DIAS 8 E 22 QUA //

10h30-11h30 LOUSAL

EB1/ CENTRO CIÊNCIA VIVA

11h30-11h45 LOUSAL

CENTRO COMUNITÁRIO

12h00-12h30 AZINHEIRA DOS BARROS

DIAS 2 E 30 QUI //

10h00-10h15 FORNO DA TELHA

11h00-11h45 MELIDES

CENTRO ESCOLAR/JI

11h45-13h00 MELIDES CENTRO

14h00-14h15 VALE FIGUEIRA

14h30-15h30 MELIDES

CENTRO ESCOLAR/1º CICLO

☎ 269 450 080

f bmgandola@facebook.com

BIBLIOTECA MUNICIPAL DE GRÂNDOLA

269 450 080/81

biblioteca@cm-grandola.pt

BOMBEIROS MISTOS

269 498 450

CENTRO DE SAÚDE

269 450 200

ucsp.grandola@alentejolitoral.min-saude.pt

COMISSÃO DE PROTEÇÃO DE CRIANÇAS E JOVENS

269 442 976 / 916 183 105

cpcj.grandola@cnpdpj.pt

CP - COMBOIOS DE PORTUGAL

707 210 220

ÁGUAS E SANEAMENTO

917 252 116 / 800 205 554

PIQUETE DE SANEAMENTO

912 209 470

EDP - ENERGIAS DE PORTUGAL

808 505 505

GABINETE DE PSICOLOGIA

269 448 030/2

CENTRO CIÊNCIA VIVA LOUSAL

269 750 520/522

info@lousal.cienciaviva.pt

POSTOS DE TURISMO

Grândola :: 269 750 429

turismo@cm-grandola.pt

PROTEÇÃO CIVIL

269 450 027 | 912 238 076

pcivil@cm-grandola.pt

RODOVIÁRIA NACIONAL

269 818 750

SERVIÇO DE FINANÇAS

269 442 273

sf2178@at.gov.pt

SERVIÇO DE FINANÇAS - SECÇÃO DE COBRANÇA

269 442 643

GNR GRÂNDOLA

269 249 170

ct.stb.dgdl@gnr.pt

GNR AZ. DOS BARROS

269 249 166

GABINETE DE APOIO AO EMPRESÁRIO

269 750 257

gae@cm-grandola.pt

TÁXIS GRÂNDOLA

269 451 095

TÁXIS ISAÍAS

269 476 789

CÂMARA MUNICIPAL

269 450 000 | Fax: 269 442 699

geral@cm-grandola.pt

www.cm-grandola.pt

JUNTAS DE FREGUESIA

AZINHEIRA DOS BARROS

269 594 133 | Fax: 269 594 106

geral@jf-azinheiradosbarros.pt

www.jf-azinheiradosbarros.pt

CARVALHAL

961 945 952 | Fax: 265 490 780

jf-carvalhal@outlook.com

GRÂNDOLA E SANTA MARGARIDA DA SERRA

269 498 100 | Fax: 269 498 108

geral@freguesia-grandola.org

http://freguesia-grandola.org

MELIDES

269 907 116

gabinete.apoio@jf-melides.pt

www.jf-melides.pt

FARMÁCIAS DE SERVIÇO EM GRÂNDOLA

FARMÁCIA COSTA

☎ 269 498 162

6 a 12 | 27 a 30

FARMÁCIA MODERNA

☎ 269 442 235

13 a 19

FARMÁCIA PABLO

☎ 269 449 043

1 a 5 | 20 a 26

FARMÁCIA SILVA ÂNGELO

MELIDES ☎ 269 907 118

Seg a Sex: 9h 00 às 13h 00

e 15h 00 às 19h 00

Sáb: 9h 00 às 13h 00

FARMÁCIA COSTA AZUL
CARVALHAL ☎ 265 490 918

Seg a Sex: 9h 00 às 19h 00

Sáb: 9h 00 às 13h 00



PAIS-EM-REDE
ABRAÇ'ARTE
FÉRIAS DE VERÃO

1 DE JULHO A 19 DE AGOSTO

Inscrições durante o mês de junho:

967 000 132 | nucleograndolapaisevrede@gmail.com

Grupo de bombos

Artes plásticas

Artes circenses

Expressão corporal

Passeios

Surf

Cavalos



INSCRIÇÕES
ABERTAS
www.ultramelidestroia.pt

ORGANIZAÇÃO



GRÂNDOLA
MUNICÍPIO

31 JULHO 2022

ULTRA

MARATONA ATLÂNTICA

MELIDES » TRÓIA

43KM
MELIDES » TRÓIA

15KM
COMPORTA » TRÓIA

INFORMAÇÕES

desporto.juventude@cm-grandola.pt

INTERCITY

PESTANA
TRÓIA

ECCO-RESORT & RESIDENCES
PORTUGAL



COSTATERRA
TRÓIA & MELIDES

Sublime
COMPORTA

CA
Câmara Agrícola
Cabo da Roca

alentejo
ribatejo

APVVO



GRANDOLA
PARTNER

THE RUNNERS

