

| ZONA INTERVENÇÃO EM ESPAÇO RURAL - NORTE |                          |                  |              |              |              |                 |                |   |
|--|--------------------------|------------------|--------------|--------------|--------------|-----------------|----------------|---|
| IDENTIFICAÇÃO                            | USO                      | ÁREA Física (m²) | PARCELAS     |              |              | CERCEIA MÁX (m) | n.º mod. solos |   |
|  |                          |                  | Arrematadas  | Arrendadas   | ABC          |                 |                |   |
| PAN.1                                    | Agroflorestal            | 109.536          | 600          | 500          | 500          | 6,5             | 2              | 1 |
| PAN.2                                    | Agroflorestal            | 126.803          | 600          | 500          | 500          |                 |                |   |
| PAN.3                                    | Agroflorestal            | 78.885           | 600          | 500          | 500          |                 |                |   |
| PAN.4                                    | Agroflorestal            | 46.300           | 600          | 500          | 500          |                 |                |   |
| PET                                      | Empreendimento Turístico | 96.657           | 4.640        | 3.866        | 3.866        |                 |                |   |
| E.V.                                     | Espaço Verde             | 3.764            | -            | -            | -            |                 |                |   |
| <b>TOTAL</b>                             |                          | <b>463.817</b>   | <b>7.040</b> | <b>5.866</b> | <b>5.866</b> |                 |                |   |

| ZONA INTERVENÇÃO EM ESPAÇO RURAL - SUL |                     |                  |               |               |               |                 |                |   |
|--|---------------------|------------------|---------------|---------------|---------------|-----------------|----------------|---|
| IDENTIFICAÇÃO                          | USO                 | ÁREA Física (m²) | PARCELAS      |               |               | CERCEIA MÁX (m) | n.º mod. solos |   |
|  |                     |                  | Arrematadas   | Arrendadas    | ABC           |                 |                |   |
| PAS.1                                  | Parcela Agrícola    | 71.843           | 600           | 500           | 500           | 6,5             | 2              | 1 |
| PAS.2                                  | Parcela Agrícola    | 62.458           | 600           | 500           | 500           |                 |                |   |
| PAS.3                                  | Parcela Agrícola    | 51.942           | 600           | 500           | 500           |                 |                |   |
| PAS.4                                  | Parcela Agrícola    | 46.556           | 600           | 500           | 500           |                 |                |   |
| PAS.5                                  | Parcela Agrícola    | 44.097           | 600           | 500           | 500           |                 |                |   |
| PAS.6                                  | Parcela Agrícola    | 42.136           | 600           | 500           | 500           |                 |                |   |
| PAS.7                                  | Parcela Agrícola    | 42.842           | 600           | 500           | 500           |                 |                |   |
| PAS.8                                  | Parcela Agrícola    | 49.294           | 600           | 500           | 500           |                 |                |   |
| PAS.9                                  | Parcela Agrícola    | 56.156           | 600           | 500           | 500           |                 |                |   |
| PAS.10                                 | Parcela Agrícola    | 42.078           | 600           | 500           | 500           |                 |                |   |
| PAS.11                                 | Parcela Agrícola    | 45.249           | 600           | 500           | 500           |                 |                |   |
| PAS.12                                 | Parcela Agrícola    | 42.049           | 600           | 500           | 500           |                 |                |   |
| PAS.13                                 | Parcela Agrícola    | 42.835           | 600           | 500           | 500           |                 |                |   |
| PAS.14                                 | Parcela Agrícola    | 40.502           | 600           | 500           | 500           |                 |                |   |
| PAS.15                                 | Parcela Agrícola    | 43.544           | 600           | 500           | 500           |                 |                |   |
| PAS.16                                 | Parcela Agrícola    | 48.461           | 600           | 500           | 500           |                 |                |   |
| PAS.17                                 | Parcela Agrícola    | 54.703           | 600           | 500           | 500           |                 |                |   |
| PAS.18                                 | Parcela Agrícola    | 46.743           | 600           | 500           | 500           |                 |                |   |
| PAS.19                                 | Parcela Agrícola    | 44.933           | 600           | 500           | 500           |                 |                |   |
| PAS.20                                 | Parcela Agrícola    | 59.407           | 600           | 500           | 500           |                 |                |   |
| PAS.21                                 | Parcela Agrícola    | 53.572           | 600           | 500           | 500           |                 |                |   |
| PAS.22                                 | Parcela Agrícola    | 47.849           | 600           | 500           | 500           |                 |                |   |
| PAS.23                                 | Parcela Agrícola    | 40.884           | 600           | 500           | 500           |                 |                |   |
| PAS.24                                 | Parcela Agrícola    | 50.385           | 600           | 500           | 500           |                 |                |   |
| PAS.25                                 | Parcela Agrícola    | 43.430           | 600           | 500           | 500           |                 |                |   |
| PAS.26                                 | Parcela Agrícola    | 53.114           | 600           | 500           | 500           |                 |                |   |
| PAS.27                                 | Parcela Agrícola    | 49.413           | 600           | 500           | 500           |                 |                |   |
| PAS.28                                 | Parcela Agrícola    | 49.292           | 600           | 500           | 500           |                 |                |   |
| PAS.29                                 | Parcela Agrícola    | 54.777           | 600           | 500           | 500           |                 |                |   |
| PAS.30                                 | Parcela Agrícola    | 48.725           | 600           | 500           | 500           |                 |                |   |
| PAS.31                                 | Parcela Agrícola    | 47.830           | 600           | 500           | 500           |                 |                |   |
| PAS.32                                 | Parcela Agrícola    | 47.010           | 600           | 500           | 500           |                 |                |   |
| PAS.33                                 | Parcela Agrícola    | 59.423           | 600           | 500           | 500           |                 |                |   |
| PAS.34                                 | Parcela Agrícola    | 60.202           | 600           | 500           | 500           |                 |                |   |
| PAS.35                                 | Parcela Agrícola    | 58.025           | 600           | 500           | 500           |                 |                |   |
| PAS.36                                 | Parcela Agrícola    | 50.409           | 600           | 500           | 500           |                 |                |   |
| PAS.37                                 | Parcela Agrícola    | 112.229          | 600           | 500           | 500           |                 |                |   |
| PAS.38                                 | Parcela Agrícola    | 48.540           | 600           | 500           | 500           |                 |                |   |
| PAS.39                                 | Parcela Agrícola    | 44.100           | 600           | 500           | 500           |                 |                |   |
| PAS.40                                 | Parcela Agrícola    | 45.815           | 600           | 500           | 500           |                 |                |   |
| PAS.41                                 | Parcela Agrícola    | 46.161           | 600           | 500           | 500           |                 |                |   |
| PAS.42                                 | Parcela Agrícola    | 52.864           | 600           | 500           | 500           |                 |                |   |
| PAS.43                                 | Parcela Agrícola    | 46.482           | 600           | 500           | 500           |                 |                |   |
| PAS.44                                 | Parcela Agrícola    | 55.448           | 600           | 500           | 500           |                 |                |   |
| PAS.45                                 | Parcela Agrícola    | 43.921           | 600           | 500           | 500           |                 |                |   |
| PAS.46                                 | Parcela Agrícola    | 55.357           | 600           | 500           | 500           |                 |                |   |
| PAS.47                                 | Parcela Agrícola    | 61.341           | 600           | 500           | 500           |                 |                |   |
| PAS.48                                 | Parcela Agrícola    | 43.844           | 600           | 500           | 500           |                 |                |   |
| PAS.49                                 | Parcela Agrícola    | 44.468           | 600           | 500           | 500           |                 |                |   |
| PAS.50                                 | Parcela Agrícola    | 49.218           | 600           | 500           | 500           |                 |                |   |
| L.T. ETAR                              | Lote Técnico 7 ETAR | 18.450           | -             | -             | -             |                 |                |   |
| <b>TOTAL</b>                           |                     | <b>2.842.602</b> | <b>30.000</b> | <b>25.000</b> | <b>25.000</b> |                 |                |   |

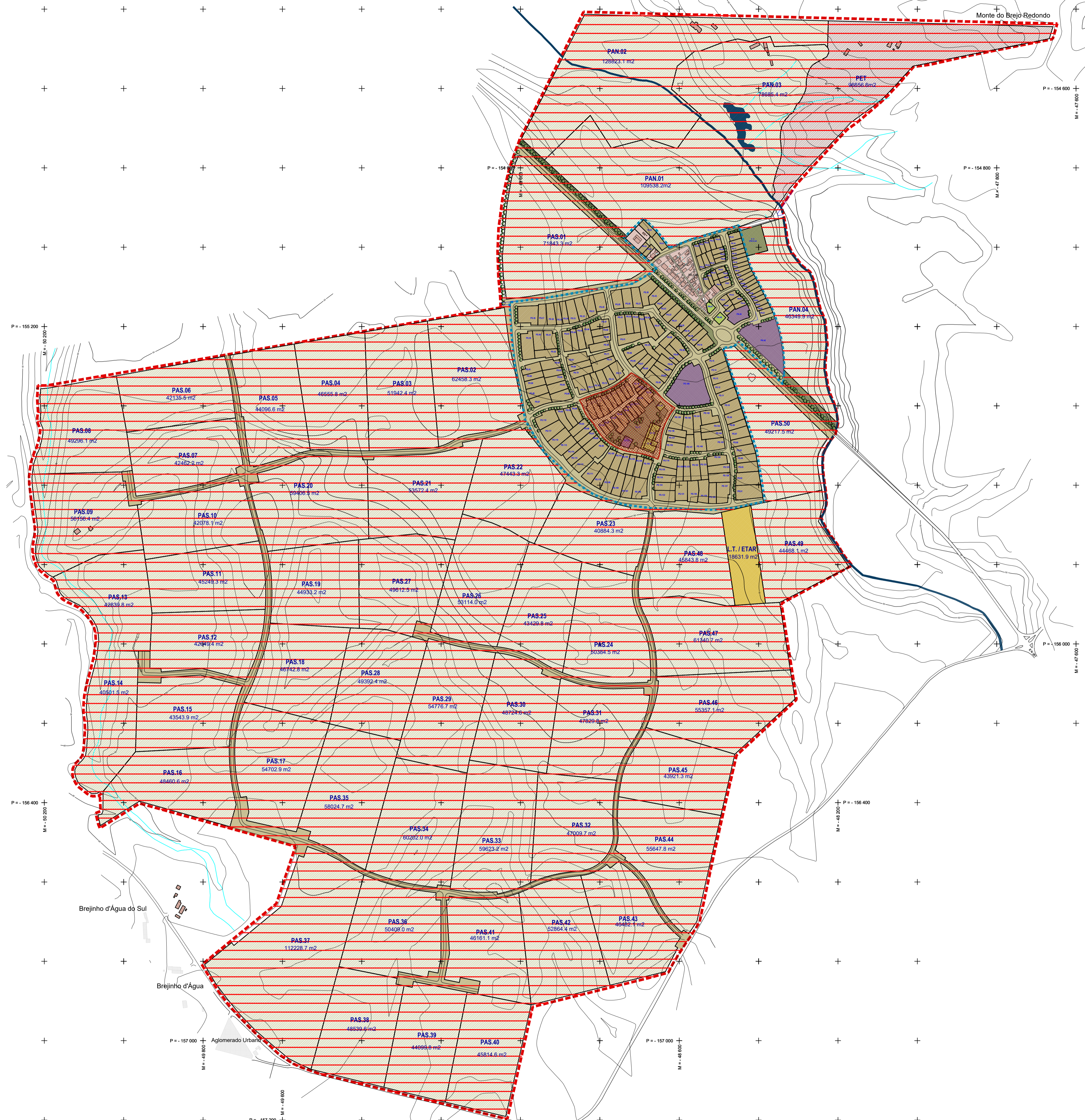

**Legenda**

- Área objeto de suspensão e medidas preventivas
- Delimitação do Plano de Formenor da Muda
- Delimitação do Solo Urbano dentro do Plano

**CATEGORIAS FUNCIONAIS DO SOLO URBANO**

- Espaços residenciais
- Espaços residenciais existentes - a manter
- Espaços centrais
- Espaços verdes
- Espaços de atividades económicas
- Espaços de uso especial - Equipamentos

**CATEGORIAS FUNCIONAIS DO SOLO RURAL**

- Espaços agrícolas e florestais
- Espaços de uso especial - Lotes Técnicos
- Espaço de ocupação turística

CÂMARA MUNICIPAL GRÂNDOLA

**Grândola**  
Câmara Municipal

projeto  
PLANO DE FORMENOR DA MUDA

local  
MUDA - GRÂNDOLA

designação  
PLANTA DE IMPLANTAÇÃO E COMPOSIÇÃO GERAL

coordenação  
PROF. DOUTOR SIDÓNIO PARDAL, ARQ. PAIS E URB.  
ARQ. CATARINA ANTUNES

equipa técnica

desenho nº  
1.01

data DEZEMBRO 2021 escala 1:5.000