

Distribuição Gratuita · Nº 54
www.cm-grandola.pt

facebook

SET 2014

MARÉ ALTA

AGENDA DO MUNICÍPIO DE GRÂNDOLA



EDITORIAL :: 3	DESPORTO :: 16
GRÂNDOLA AVENTURA :: 4 - 5	PDM :: 17
MOVIMENTO ASSOCIATIVO :: 6	CENTRO CIÊNCIA VIVA :: 18 - 19
FREGUESIAS :: 7	JUVENTUDE :: 20
DIA MUNDIAL DO TURISMO :: 8 - 9	SOCIAL / USG :: 21
CINEMA :: 10	MEMÓRIA E PATRIMÓNIO :: 22
BIBLIOTECA :: 11 - 13	LOCAIS A VISITAR :: 23
CALENDÁRIO :: 14 - 15	TURISMO :: 24 - 25



EDITORIAL

Em Setembro realizamos mais uma edição do **Desafio Turístico Internacional de Fotografia e Navegação “Grândola Aventura”**; Os trilhos do nosso concelho vão ser percorridos, ao longo de duas etapas, por mais de uma centena de especialistas em navegação e fotografia, que procuram a singularidade que temos para oferecer. Destaque ainda para o concerto de **Orlando Santos & the Bagatells**, no Jardim 1º de Maio, que integra a programação deste grande evento.

Sob o lema “Turismo e Desenvolvimento Comunitário”, assinalamos o **Dia Mundial do Turismo** em Grândola e Melides, com duas feiras que valorizam o nosso artesanato e os nossos produtos locais.

Se gosta de Desporto ao ar livre, aproveite para participar no **25º Passeio de Cicloturismo de Grândola**, e no **Passeio Pedestre “A Vida e a Natureza de Mãos Dadas”**, que assinala o 7º aniversário do Grupo de Pedestrianismo – Caminheiros de Grândola.

Para aproveitar os últimos dias de verão, as Festas e Romarias continuam a realizar-se por todo o Concelho. Destaque para as **Festas em Honra de Nossa Senhora do Rosário**, em Melides, e para as **Festas em Honra de Nossa Senhora da Saúde**, em Santa Margarida da Serra.

Por fim, damos a conhecer o alojamento local **Monte Cabeço do Ouro**, em Santa Margarida da Serra, e deixamos um apontamento da nossa História Local revelando algumas curiosidades sobre o **Auge da Produção de Vinho em Grândola**.

Durante o mês serão realizadas por todo o Concelho sessões públicas de discussão do PDM de Grândola – Plano Diretor Municipal. A sua opinião conta. **Participe!**

Com Amizade

Carina Batista

Vereadora da Cultura

FICHA TÉCNICA

Agenda Municipal nº 54 // setembro 2014 // Edição: Câmara Municipal de Grândola
 Diretor: António de Jesus Figueira Mendes // Coordenação, Design Gráfico e Fotografia:
 Gabinete de Comunicação e Relações Públicas // Impressão: Regi7 - Comunicação e Artes
 Gráficas // Tiragem: 3000 exemplares // Periodicidade: mensal // Distribuição gratuita



DESAFIO TURÍSTICO INTERNACIONAL DE FOTOGRAFIA E NAVEGAÇÃO “GRÂNDOLA AVENTURA”

No melhor Alentejo do mundo, de 26 a 28 de setembro.

O Concelho de Grândola recebe pela sétima vez consecutiva os melhores navegadores da Península Ibérica. De 26 a 28 de setembro próximo, mais de uma centena de especialistas em navegação por gps vão percorrer os trilhos do Concelho de Grândola, à descoberta das mais recônditas e belas paisagens e registá-las nas suas câmaras fotográficas.

Esta modalidade lúdica e turística alia o prazer da descoberta à paixão pela fotografia. O Desafio consiste no seguinte: a organização entrega à equipa participante, que é formada por 4 elementos e dois veículos todo-o-terreno, um “road-book” fotográfico, cartas militares originais do instituto Geográfico do Exército e insere as coordenadas nos gps da equipa. Sem sair dos trilhos, ou ultrapassar os limites de velocidade a equipa terá que descobrir e fotografar o máximo de *waypoints* possíveis.

A 7ª Edição do “Grândola Aventura” conta, este ano, com a presença de equipas de todos os distritos do país e cerca de 24 navegadores oriundos do país vizinho. Tem o apoio de Câmara Municipal de Grândola, First Stop/Brigdestone, Isuzu D-Max, Associação dos Agricultores do Concelho de Grândola e é uma organização conjunta da revista 4x4 “Global Expedition” e da empresa de atividades out-door “Rotas & Sistemas”.

PROGRAMA

26 SEX //

17:00 » 19:55 SECRETARIADO

LARGO CATARINA EUFÉMIA / USG

Verificações Administrativas e Técnicas

20:00 BRIEFING DE BOAS-VINDAS

27 SÁB //

07:00 INÍCIO DA 1ª ETAPA

LARGO CATARINA EUFÉMIA / USG

16:30 FIM DA 1ª ETAPA

LARGO CATARINA EUFÉMIA / USG



22:00 CONCERTO

ORLANDO SANTOS & THE BAGATELLS

JARDIM 1º DE MAIO (ENTRADA LIVRE)

Orlando Santos é uma das grandes revelações do *reggae/soul* nacional. É um músico e compositor português, e uma das melhores vozes masculinas nacionais. Tornou-se conhecido como vocalista e guitarrista dos Jahmmin, desde 2001, e colaborou com artistas variados, incluindo os grupos Orelha Negra, Sam the Kid, Buraka Som Sistema, Ben Harper, entre outros.

28 DOM //

07:00 INÍCIO DA 2ª ETAPA

LARGO CATARINA EUFÉMIA / USG

13:00 FIM DA 2ª ETAPA

LARGO CATARINA EUFÉMIA / USG

16:00 CERIMÓNIA DE ENCERRAMENTO

SMFOG

Entrega de lembranças

18:00 ENCERRAMENTO DO SECRETARIADO

mas que Grândola aventura!

7 DOM //

17:00 MATINÉ COM VERA LÚCIA

VALINHO DA ESTRADA

Org: Grupo de Dança Típica da Queimada

12 SEX //

SERÃO MUSICAL

SMFOG

Org: SMFOG

13 SÁB //

21:00 RECORDAR ADRIANO CORREIA DE OLIVEIRA

CINETEATRO GRANDOLENSE

Com a participação de José Fanha,

Francisco Fanhais e Manuel Teixeira

Org: Ass. José Afonso – Núcleo de Grândola

Apoio: Município de Grândola

13 E 14 SÁB E DOM //

FESTA DE ENCERRAMENTO DO VERÃO

VALINHO DA ESTRADA

DIA 13 BAILE COM LUÍS GODINHO

DIA 14 MATINÉ COM FERNANDO

PEREIRA (consultar programa próprio)

Org: Grupo de Dança Típica da Queimada

20 SÁB //

18:00 EXPOSIÇÃO DE FOTOGRAFIA

FOTOFEST Exposição “X Conta Própria”

de Gonzalo Vidal SMFOG



21:00 APRESENTAÇÃO OFICIAL

DO FOTOFEST AUTODIDACT

Presença da Embaixadora de Cuba

MOMENTO MUSICAL PELA “ENSEMBLE”

DA SMFOG

 FotofestAutodidactaPortugal

21 DOM //

17:00 MATINÉ COM MARCO ANTÓNIO

VALINHO DA ESTRADA

Org: Grupo de Dança Típica da Queimada

26 SEX //

22:00 ERMELINDAS & DON FREITAS

(MÚSICAS DE DANÇAS TRADICIONAIS

EUROPEIAS)

CINETEATRO GRANDOLENSE / SMFOG

Org: SMFOG e Município de Grândola



27 SÁB //

TORNEIO DE PESCA

CANAL CAVEIRA

Org: Associação Sócio-Cultural Aldeia Nova

de S. Lourenço

**JUNTA DE FREGUESIA DE GRÂNDOLA
E SANTA MARGARIDA DA SERRA**

12 SEX

18:00 BAILE COM TOZÉ PRATAS

E DINA TERESA

JARDIM 1º DE MAIO

13 SÁB

09:00 “AO SABOR DA MARÉ”

Partida de Grândola para a Praia do Pego.

caminhada pela praia até ao Pinheiro da Cuz,

seguido de almoço partilhado.

Org: Ludoteca

14 DOM

**FESTAS EM HONRA DA NOSSA SENHORA
DA SAÚDE**

SANTA MARGARIDA DA SERRA

09:00 Saída do Grupo de Caminheiros de

Grândola, junto à igreja Matriz de Grândola

10:30 Abertura da Quermesse e venda da

Flor

12:00 Chegada do Grupo Caminheiros de

Grândola à Igreja de Stª Margarida da Serra

14:30 Chegada da Banda da SMFOG ao

Largo da Feira em Santa Margarida da Serra,

seguida de arruada até à Junta de Freguesia,

para recepção aos Juizes, Tesoureiros e

Anjinhos

15:30 Eucaristia acompanhada pelo Grupo

Coral da Paróquia de Grândola

16:30 Procissão em Honra da Nossa

Senhora da Saúde

18:00 Atuação do Grupo Coral Vozes de

Grândola, consagrada acordeonista Ilda

Maria, Morenitótuna

19:00 Baile com Ana e Luís Vicente

JUNTA DE FREGUESIA DE MELIDES

FESTA DE Nª Sª DO ROSÁRIO

6 SÁB //

10:00 INÍCIO DA FESTA

11:00 QUERMESSE

12:00 MISSA

17:00 BAILE COM ROBERTO BERNARDINO

19:00 PROCISSÃO

20:00 GRUPO MÚSICA POPULAR

21:30 CONTINUAÇÃO DO BAILE

Org: Paróquia de Melides

**GRUPO DANÇA TÍPICA DA QUEIMADA /
BAILES**

DIA 7 VERA LÚCIA

DIA 13 LUIS GODINHO

DIA 14 FERNANDO PEREIRA

DIA 21 MARCO ANTÓNIO

**GRUPO DESPORTIVO DE VALE DE
FIGUEIRA**

DIA 20 BAILE COM ANA E EDGAR

JUNTA DE FREGUESIA DE CARVALHAL

21 DOM //

08:00 19:00 FEIRA DA LADRA

AVENIDA 18 DE DEZEMBRO



27 SÁB //

CELEBRAÇÕES DO DIA MUNDIAL DO TURISMO

10:00 » 22:00 TURISMO E DESENVOLVIMENTO COMUNITÁRIO

JARDIM 1º DE MAIO E LARGO CATARINA EUFÉMIA

Mercadinho Tradicional – Artesanato e produtos tradicionais;

Feira da Ladra;

Animação de rua;

Participação das Associações do Concelho;

Grândola Aventura - 7ª edição do Desafio Turístico;

10:00 » 22:00 MERCADINHO NA ALDEIA, FESTA DO VINIL E FEIRA DO LIVRO

MELIDES – JARDIM DA PRAÇA

Animação de rua: Gigantones da Associação Arte Velha, e outras surpresas.

Música: Antigos Gira-Discos ao pedido do visitante;

Produtos regionais (mel e doçaria);

Artesanato, Feira da Ladra e Trocas;

Destaque para discos de Vinil e Livros;

Banda de covers anos 70 Dabum-tss;

Org: Associação 1000Lides e Espaço Cultural "a Moagem" (J.F.M)

"Cada vez que viajamos, utilizamos o transporte local ou compramos um produto no mercado local, estamos a contribuir para uma extensa cadeia de valor que gera empregos e meios de subsistência, engloba as comunidades locais e, em última instância, abre novas oportunidades para um futuro melhor", afirma Taleb Rifai, secretário geral da OMT.

O responsável acrescenta que "o turismo só pode prosperar se for integrado na população local...."

O desenvolvimento turístico não deverá reduzir-se a um simples crescimento económico.

Para ser desenvolvimento autêntico e entender-se como benéfico para o "desenvolvimento comunitário" deverá contemplar também outras dimensões de igual ou até maior importância. Entre elas contam-se o enriquecimento cultural, a oportunidade de encontros humanos, a construção de "bens relacionais", a promoção do respeito recíproco e da tolerância, a colaboração entre entidades públicas e particulares, o fortalecimento do tecido social e associativo, a melhoria das condições sociais da comunidade, o estímulo para um desenvolvimento económico e social sustentável e a promoção da formação de trabalho dos jovens, para citar apenas algumas.

"A promoção e o desenvolvimento turístico deve ser integral, quer dizer, promover todos os homens e o homem todo".

Texto adaptado a partir da mensagem do Papa Paulo VI.



6 E 7 SÁB E DOM » 21:30 
GUARDIÕES DA GALÁXIA



Aventura, Fantasia . EUA . Ano 2014 .
 122m . M12 . Realização: James Gunn
 Intérpretes: Chris Pratt, Dave Bautista,
 Zoe Saldana

13 E 14 SÁB E DOM » 21:30
OS MERCENÁRIOS 3



Ação, Aventura, Thriller . EUA
 Ano 2014 . 126m . M12
 Realização: Patrick Hughes
 Intérpretes: Sylvester Stallone, Jason
 Statham, António Banderas, Mel Gibson

14 DOM » 15:30 
SININHO: FADAS E PIRATAS



Animação, Fantasia . EUA . Ano 2014
 78m . M4 . Realização: Peggy Holmes
 Vozes: André Gago, Mafalda Teixeira,
 Pedro Górgia

20 e 21 SÁB E DOM » 21:30
DENTRO DA TEMPESTADE



Thriller . EUA . Ano 2014
 89m . M12 . Realização: Steven Quale
 Intérpretes: Richard Armitage, Jeremy
 Sumpter, Nathan Kress

27 e 28 SÁB E DOM » 21:30
SE EU FICAR

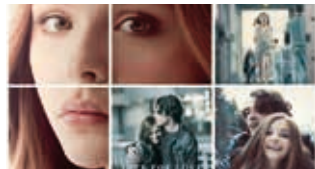

Drama . EUA . Ano 2014 . 106m . M12
 Realização: R.J. Cutler . Intérpretes: Chloë
 Grace Moretz, Mireille Enos, Jamie Blackley



INFORMAÇÃO SOBRE ENCERRAMENTO DA BIBLIOTECA MUNICIPAL

Informam-se os utilizadores da Biblioteca Municipal que, entre 1 e 30 de setembro, a Biblioteca vai encerrar com vista à realização de obras de requalificação no piso central da mesma, que incluem a substituição da iluminação, tratamento dos pavimentos de madeira e pintura.

Agradecemos a compreensão de todos e pedimos desculpa pelo incómodo.

◀ SUGESTÕES DE LEITURA

FLORBELA, APELES E EU
 VICENTE ALVES DO Ó



Depois do sucesso alcançado com o filme “Florbela”, o cineasta e escritor Vicente Alves do Ó regressa ao universo da poetisa, num tom intimista e pausado, contando a história de Florbela, do seu irmão Apeles e de si próprio, que surge como autor-personagem.



BIBLIOTECA MUNICIPAL
 GRÂNDOLA

269 450 081 

bmgrandola.blogspot.com 

[bmgrandola@facebook.com](https://www.facebook.com/bmgrandola) 

Rua Dr. José Pereira Barradas 

✓ SUGESTÕES DE LEITURA

O RAPAZ QUE OUVIA AS ESTRELAS

TIM BOWLER



Este livro conta-nos a história de Luke, um jovem de 14 anos que tem um dom extraordinário para a música. Após a morte do pai, ultrapassa um período perturbado, rodeado de más companhias e caminhos da marginalidade, acabando por encontrar na música o único poder redentor da sua salvação.

HOJE SINTO-ME

TEXTO E ILUSTRAÇÕES DE MADALENA MONIZ



“Hoje sinto-me...” é um alfabeto de emoções em que a autora, através do jogo das letras e das ilustrações, vai exteriorizando os vários estados de espírito vividos por um rapaz.

✓ SUGESTÕES DE DVD

PARANÓIA



Com realização de Robert Luketic, este filme descreve os bastidores de um mundo fatal de ganância e de fraude, e os jogos de vida e de morte protagonizados pelas personagens Nicolas Wyatt (Gary Oldman) e Jock Goddard (Harrison Ford), seduzidas pela riqueza e poder.

LORAX



Este filme de animação, realizado por Chris Renaud, conta a história de Ted, um rapaz de 12 anos que tudo fará para encontrar uma árvore que o ajude a conquistar o afeto da rapariga dos seus sonhos. Para conseguir, percorre o território de Lorax, uma criatura mal-humorada que fala e protege as criaturas do seu habitat. Será que Ted conseguirá concretizar o seu sonho?

✓ BIBLIOTECA ITINERANTE

DIAS 8 E 22 SEG //

10:00 às 11:00 **ÁGUA DERRAMADA**
JARDIM DE INFÂNCIA

11:00 às 11:30 **ÁGUA DERRAMADA**
CENTRO

11:45 às 12:15 **SILHA DO PASCOAL**
12:30 às 12:45 **BAIRRO DA ESTAÇÃO**

DIAS 1, 15 E 29 SEG //

09:45 às 10:15 **MOSQUEIRÕES**
10:30 às 11:30 **STª MARGARIDA**
DA SERRA CENTRO

11:30 às 12:30 **STª MARGARIDA**
DA SERRA ESTRADA N120

15:30 às 16:15 **CANAL CAVEIRA**
16:30 às 16:45 **PARAGEM NOVA**

DIAS 9 E 23 TER //

10:30 às 11:00 **CHAPARRAL**
11:00 às 11:45 **BREJINHO DE ÁGUA**
12:00 às 14:00 **PINHEIRO DA CRUZ**
15:30 às 16:00 **ALDEIA DO PICO**
16:15 às 16:45 **AMEIRAS** JARDIM DE
INFÂNCIA

DIAS 2, 16 E 30 TER //

10:00 às 11:00 **ALDEIA DO FUTURO**
POLIDESPORTIVO
11:15 às 11:30 **ALDEIA DA JUSTA**
11:45 às 12:30 **CADOÇOS**
CENTRO COMUNITÁRIO

DIAS 10 E 24 QUA //

10:00 às 10:15 **MUDA**
10:30 às 12:00 **CARVALHAL** CENTRO
ESCOLAR, JARDIM DE INFÂNCIA,
CENTRO, CENTRO SOCIAL
12:15 às 13:00 **LAGOA FORMOSA**

DIAS 3 E 17 QUA //

10:00 às 11:00 **AZINHEIRA**
DOS BARROS
11:15 às 12:00 **LOUSAL** BAIRRO DO
SERRINHO, CENTRO CIÊNCIA VIVA
12:00 às 13:00 **LOUSAL** CENTRO
COMUNITÁRIO

DIAS 11 E 25 QUI //

10:00 às 10:30 **MELIDES** CENTRO
ESCOLAR, JARDIM DE INFÂNCIA
10:45 às 11:00 **CAVEIRA**
11:15 às 11:45 **VALE FIGUEIRA**
12:00 às 13:00 **MELIDES** CENTRO



BIBLIOTECA ITINERANTE
DE GAÂNDOLA

☎ 269 450 080

fb [bmgrandola@facebook.com](https://www.facebook.com/bmgrandola)

SEG	TER	QUA	QUI	SEX	SÁB	DOM
1	2	3	4	5	6	7
4	5	6	7	8	13	14
15	16	17	18	19	20	21
22	23	24	25	26	27	28
29	30					

qua 3

»CAMINHADA DAS 4^{as} FEIRAS



sex 5

» PEDRA SOBRE PEDRA: DO MACIÇO AO CASTELO - CCV

sáb 6

» FESTA DE N. SR^a DO ROSÁRIO - MELIDES
 » DO LOUSAL AO OLIVAL: À DESCOBERTA DO LAGAR DA CIÊNCIA - CCV
 » FILME *GUARDIÕES DA GALÁXIA*

dom 7

» PLANTAS À PRESSÃO - CCV
 » MATINÉ COM VERA LÚCIA
 » FILME *GUARDIÕES DA GALÁXIA*

qua 10

»SESSÃO PDM - GRÂNDOLA
 »CAMINHADA DAS 4^{as} FEIRAS

qui 11

» REUNIÃO PÚBLICA DE CÂMARA

sex 12

» BIODIVERSIDADE NA MINA DO LOUSAL - CCV
 »SESSÃO PDM - LOUSAL
 » BAILE COM TOZÉ PRATAS E DINA TERESA
 » SERÃO MUSICAL SMFOG

sáb 13

» AO SABOR DA MARÉ
 » *HÁ MONSTROS NA MINA - CCV*
 » RECORDAR ADRIANO CORREIA DE OLIVEIRA
 » BAILE COM LUÍS GODINHO
 » FILME *OS MERCENÁRIOS 3*

dom 14

» FESTAS DE N. SR^a DA SAÚDE
 » *HÁ MONSTROS NA MINA - CCV*
 » MATINÉ COM FERNANDO PEREIRA
 » FILME *SININHO: FADAS E PIRATAS*
 » FILME *OS MERCENÁRIOS 3*

ter 16

»SESSÃO PDM - MELIDES

qua 17

»SESSÃO PDM - CARVALHAL
 »CAMINHADA DAS 4^{as} FEIRAS



sex 19

»SESSÃO PDM - GRÂNDOLA

sáb 20

» QUEM QUER FICAR PETRIFICADO? - CCV
 » CICLO DE CONVERSAS
 » EXPOSIÇÃO FOTOFEST
 » BAILE COM ANA E EDGAR
 » FILME *DENTRO DA TEMPESTADE*

dom 21

» QUEM QUER FICAR PETRIFICADO? - CCV
 » FEIRA DA LADRA CARVALHAL
 » MATINÉ COM MARCO ANTÓNIO
 » FILME *DENTRO DA TEMPESTADE*

qua 24

»CAMINHADA DAS 4^{as} FEIRAS

qui 25

» REUNIÃO PÚBLICA DE CÂMARA

sex 26

» GRÂNDOLA AVENTURA
 » ERMELINDAS & DON FREITAS

sáb 27

» GRÂNDOLA AVENTURA
 » MERCADINHO, FESTA DO VINIL E FEIRA DO LIVRO - MELIDES
 » JORNADAS EUROPEIAS DO PATRIMÓNIO - LOUSAL
 » FILME *SE EU FICAR*
 » CONCERTO ORLANDO SANTOS

dom 28

» GRÂNDOLA AVENTURA
 » 25º CICLOTURISMO
 » PASSEIO PEDESTRE
 » LOUSAL A CÉU ABERTO
 » FILME DE ÉPOCA DO LOUSAL (1958) + VISITA AO MUSEU MINEIRO DO LOUSAL - CCV
 » FILME *SE EU FICAR*





ATÉ DIA 12 //

ESCOLAS NATAÇÃO VERÃO

PISCINA MUNICIPAL DE
GRÂNDOLA

Org. Município de Grândola



3, 10, 17, 24 QUA

20:00 CAMINHADAS DAS QUARTAS-FEIRAS

CONCENTR: SEDE DO GRUPO
DE CAMINHEIROS, JUNTO AOS
BOMBEIROS

*Org. Grupo de Pedestrianismo
Caminheiros de Grândola*

14 DOM //

08:30 CAMINHADA EM HONRA DE NOSSA SENHORA DA SAÚDE

STª MARGARIDA DA SERRA
CONCENTR: SEDE DO GRUPO

*Org. Grupo de Pedestrianismo
Caminheiros de Grândola*

*Apoio: Município de Grândola
e Freguesia de Grândola
e Santa Margarida da Serra*

20 SÁB //

HÓQUEI PATINS CAMPEONATO NACIONAL DE SENIORES 2ª DIVISÃO - SUL

COMPLEXO DESPORTIVO
MUNICIPAL JOSÉ AFONSO

18:00 H.C.P. Grândola * H.C.
Sintra

28 DOM //

08:30 25º PASSEIO DE CICLOTURISMO DE GRÂNDOLA

Concentração na Sede
do Clube Amiciclo,
Praça da República
(Junto aos Bombeiros)

*Org. Clube Amiciclo
e Município de Grândola
Consultar Programa Próprio*

28 DOM //

08:30 PASSEIO PEDESTRE 7º ANIVERSÁRIO – A VIDA E A NATUREZA DE MÃOS DADAS

CONC: SEDE DO GRUPO
*Org. Grupo de Pedestrianismo
Caminheiros de Grândola*

*Apoio: Município Grândola
e Freg. Grândola e Santa
Margarida da Serra*

PDM GRÂNDOLA

REVISÃO DO PLANO DIRETOR MUNICIPAL



SESSÕES DE PARTICIPAÇÃO PÚBLICA

10 QUA

18:00 - 20:00 PAINEL ECONÓMICO E AMBIENTAL

Cine Teatro Grandolense, GRÂNDOLA

21:00 - 23:00 PAINEL POLÍTICO

Cine Teatro Grandolense, GRÂNDOLA

12 SEX

18:00 - 20:00 PAINEL SOCIAL + POPULAÇÃO

Auditório CCVL, LOUSAL

16 TER

18:00 - 20:00 PAINEL ECONÓMICO E AMBIENTAL + POPULAÇÃO

Salão da Casa do Povo, MELIDES

17 QUA

15:00 - 17:00 PAINEL TURÍSTICO

Sala Polivalente, CARVALHAL

18:00 - 20:00 POPULAÇÃO

Centro Social, CARVALHAL

19 SEX

19:00 - 21:00 POPULAÇÃO

CineTeatro Grandolense, GRÂNDOLA



5 SEX //

9:30 » 16:30 **PEDRA SOBRE PEDRA:
DO MACIÇO AO CASTELO**

7 DOM //

10:00 » 21:30 **PLANTAS À PRESSÃO**



6 SÁB //

8:45 » 13:45 **DO LOUSAL AO OLIVAL:
À DESCOBERTA DO LAGAR DA CIÊNCIA**



12 SEX //

9:00 » 13:00 **BIODIVERSIDADE NA MINA
DO LOUSAL**
14:00 » 17:00 **EVITAR OU NÃO EVITAR?
EIS A QUESTÃO**

www.cienciaviva.pt/veraocv



13 E 14 SÁB E DOM //

10:00 » 18:00 **HÁ MONSTROS NA MINA**

20 E 21 SÁB E DOM //

10:00 » 18:00 **QUEM QUER FICAR
PETRIFICADO?**

27 SÁB //

10:00 » 18:00 **LOUSAL A CÉU ABERTO**

15:00 » 16:00 **FILME DE ÉPOCA
DO LOUSAL (1958)**

**VISITA AO MUSEU MINEIRO DO LOUSAL
JORNADAS EUROPEIAS DO PATRIMÓNIO
2014**

28 DOM //

9:30 » 13:00 **LOUSAL A CÉU ABERTO**

15:00 » 16:00 **FILME DE ÉPOCA DO
LOUSAL (1958);**

**VISITA AO MUSEU MINEIRO DO LOUSAL
JORNADAS EUROPEIAS DO PATRIMÓNIO
2014**



MINA DE CIÊNCIA - CENTRO CIÊNCIA VIVA DO LOUSAL

Av. Frédéric Velge . 7570-006 Lousal

+351 269 750 520/522 . Fax: +351 269 508 455

info@lousal.cienciaviva.pt

1 SEG A 5 SEX
MOLDURA DUPLA



15 SEG A 19 SEX
PORTA VELAS COM ROLHAS



8 SEG A 12 SEX
BOLSA PARA LÁPIS EM TECIDO



22 SEG A 26 SEX
SAIS DE BANHO ARTESANAIS



O ESTÚDIO JOVEM DESEJA-TE UM BOM
REGRESSO ÀS AULAS!

☎ 269 450 083

✉ gab.jovem@cm-grandola.pt

🌐 estudiojovem.blogspot.pt

📍 Complexo Desportivo Municipal José Afonso

Seg: 13:00 » 18:00 . Ter a Sex: 10:00 » 18:00

MARÉ ALTA 20

2 A 16 //
09:00 » 13:00 E 14:00 » 17:00
INSCRIÇÕES PARA A USG
ANO LETIVO 2014/2015
UNIVERSIDADE SÉNIOR DE GRÂNDOLA



20 SÁB //
16:00 2ª SESSÃO DO CICLO DE CONVERSAS 2014
CINE GRANADEIRO
"CULTURA, PARTICIPAÇÃO E INCLUSÃO"



Madalena Vitorino: Coreógrafa e encenadora, trabalha nas áreas da pedagogia da dança, das artes na comunidade e na educação.
Miguel Abreu: Responsável pela direção geral e artística da Cassezaf - Produção Cultural

✂ HÁ MAIS VERÃO NO CASINO

CASINO TRÓIA

ATÉ 6 OUTUBRO
22:45 ANIMAÇÃO DIÁRIA

Na Estratosphera (o bar/palco central do Casino de Tróia), apresentamos música ao vivo de vários géneros musicais. Entrada livre . M18

6 SÁB
22:30 LUÍS FRANCO-BASTOS: ROUBO DE IDENTIDADE
10€ . M3 . Reserve já



O AUGUE DA PRODUÇÃO DE VINHO EM GRÂNDOLA

Nos séculos XVII e XVIII ocorreu um incremento da produção de vinho na várzea da vila efetuando-se mais plantações de pés de vinha. Esta passou a ocupar uma área que extravasou a várzea propriamente dita. De Martim Parreira ao canto de Apaúl e terras de Corte do Freire estendia-se uma enorme vinha, dividida em quadras de milheiros de cepas zelosamente cuidadas por guardas no período de maturação das uvas, que era a principal fonte de rendimento dos habitantes da vila.

A importância económica do vinho levou os grandolenses a iniciarem em 1612 uma contenda jurídica com Alcácer do Sal, pois reclamavam o direito de aí venderem a sua colheita sem impedimentos nem pagamento de impostos. A resolução do problema surgiu nas Cortes de 1641 tendo-se decidido a favor de Grândola. No texto levado às Cortes mencionou-se que esta

Villa esta oje mui Authorizada e acrescentada de muitas bem feitorias que de junto de sy tem huma varzia de Vinhas muito grandioza que he o meneio della donde todos se sustentam por serem de muito proveito e vay em muito crescimento por terem terras pera se porem muito mais do que estam. Já no século XVIII, Carvalho da Costa, na obra *Corografia Portuguesa* de 1712, descreveu a várzea afirmando que o rio Davino *atravessa huma fermosa varzea de vinhas com 1300 milheiros de pés, muito proveitosos e de baixo custo de produção, que ocupava cerca de uma légua e se encontrava vedada por um muro com quatro portas para serventia.*



Illuminura do Missal do Lorvão, séc. XV.



Illuminura do Apocalipse do Lorvão, séc. XII.

- ☎ 269 750 421 e 910 309 891
- ✉ arquivo.municipal@cm-grandola.pt
- 🌐 arquivo.cm-grandola.pt
- 📍 Praça António Abílio Camacho, n.º 6

CENTRO CIÊNCIA VIVA DO LOUSAL / MUSEU MINEIRO DO LOUSAL



HORÁRIO: 3ª a domingo 10:00 » 18:00
ENCERRA: 2ª feira, 24, 25 de dezembro e 1 de janeiro

- ☎ +351 269 750 520 / 522
- ✉ info@lousal.cienciaviva.pt
- 🌐 www.lousal.cienciaviva.pt
- 📧 <http://minadeciencia.blogspot.pt>
- 📘 www.facebook.com/minadeciencia
- 📍 Av. Frédéric Velge, Lousal

MUSEU DE ARTE SACRA

IGREJA DE SÃO SEBASTIÃO

HORÁRIO: 4ª feira a domingo 10:30 » 13:30 e 14:30 » 18:00
 Gratuito

- ☎ 269 442 234
- ✉ paroquia.grandola@gmail.com
- 📍 Largo de São Sebastião, Grândola

MUSEU DO ARROZ

HORÁRIO: junho a setembro: 3ª feira a domingo: 10:00 » 13:00 e 14:30 » 19:30

- ☎ 265 499 950
- ✉ museudoarroz@herdadedacomporta.pt
- 🌐 www.herdadedacomporta.pt/pt/turismo/museu-do-arroz
- 📍 Comporta

RUÍNAS ROMANAS DE TRÓIA

HORÁRIO: 3ª feira a sábado: 10:00 » 13:00 e 15:00 » 18:30

Visitas guiadas: quarta-feira e sábado 10:30
ENCERRA: domingo e 2ª feira, Festa de N. Sr.ª do Rosário de Tróia (7 a 12 de agosto)
 Concertos gratuitos às 4ªs feiras » 18:00

- ☎ 265 499 400 e 939 031 936
- ✉ arqueologia@troiaresort.pt
- 🌐 www.troiaresort.pt
- 📍 Estrada municipal Tróia-Comporta 38º 29.183N 8º 53.160W

CASA MUSEU MANUEL CHAINHO

Visita por marcação

- ☎ 269 449 160 e 269 498 100
- ✉ geral@freguesia-grandola.org
- 📍 Santa Margarida da Serra



MONTE CABEÇO DO OURO

Típica antiga herdade agrícola Alentejana, onde se recrearam nas habitações ambiências de antigas profissões, algumas já extintas e outras em vias de extinção, situada no alto de uma colina com vista privilegiada sobre a Serra e a Vila de Grândola. Inserida numa reserva natural (Programa do Biótipo "Corine") com acessos condicionados de terra batida, e com probabilidade de observar uma diversidade de espécies da fauna e da flora endémicas desta região.

Lugar com carácter, que preserva o património, despertando os saberes, sabores e sentidos, calmo, descontraído e aprazível possui 6 quartos independentes, sala com lareira, bar, piscina exterior climatizada, jacuzzi, quente e frio, sauna, espaço zen, picadeiro, barbecue e sala multiusos.

Tem ainda para famílias ou grupos 3 Montes (T2) Cada com 2 quartos com casa de banho privativa, cozinha e sala com lareira e para os mais ousados/românticos, duas suítes (Quarto/sala), uma delas com uma vista soberba, sobre a serra e a vila de Grândola a menos de 3 Km...



(+351) 917 283 088 . (+351) 269 440 330



montecabecodoouro@vodafone.pt



www.montecabecodoouro.com



www.facebook.com/Monte Cabeço do Ouro - Turismo Rural



Estrada N120 . 7570-119 (Grândola- Stª Margarida da Serra) Grândola

BOMBEIROS MISTOS

269 498 450

CENTRO DE SAÚDE

269 450 190

**COMISSÃO DE PROTEÇÃO
DE CRIANÇAS E JOVENS**

269 442 976

CP

808 208 208

**DIVISÃO DE ÁGUAS
E SANEAMENTO**

917 252 116/800 205 554

EDP

808 505 505

GABINETE DE PSICOLOGIA

269 448 030/2

ASSOCIAÇÃO DE SOCORROS**MÚTUOS MONTEPIO****GRANDOLENSE**

269 442 984

GNR GRÂNDOLA

269 450 280/5

**GNR AZINHEIRA
DOS BARROS**

269 594 114

**CENTRO CIÊNCIA VIVA
DO LOUSAL**

269 750 520/522

POSTO DE TURISMO

269 750 429

RODOVIÁRIA NACIONAL

269 442 408

TÁXIS

269 451 095

TÁXIS ISAÍAS

269 476 789

CÂMARA MUNICIPAL

269 450 000 fax: 269 442 699

geral@cm-grandola.pt

www.cm-grandola.pt

JUNTAS DE FREGUESIA**AZINHEIRA DOS BARROS**

269 594 133 fax: 269 594 106

geral@jf-azinheiradosbarros.pt

www.jf-azinheiradosbarros.pt

CARVALHAL

265 497 112 fax: 265 490 780

jf-carvalhal@netc.pt

**GRÂNDOLA E SANTA
MARGARIDA DA SERRA**

269 498 100 Fax: 269498108

geral@freguesia-grandola.org

http://freguesia-grandola.org

MELIDES

269 907 116 fax: 269 907 560

gabinete.apoio@jf-melides.pt

www.jf-melides.pt

ATENDIMENTO AOS MUNICÍPEIS**269 450 027**

gab.presidente@cm-grandola.pt

:: **ANTÓNIO FIGUEIRA MENDES****PRESIDENTE**

2ª feira: 09:30 » 12:30

:: **CARINA BATISTA****VEREADORA**

3ª feira: 09:30 » 12:30

:: **FERNANDO SARDINHA****VEREADOR**

3ª feira: 09:30 » 12:30

:: **ANTÓNIO CANDEIAS****VEREADOR**

3ª feira: 09:30 » 12:30

REUNIÃO PÚBLICA DE CÂMARA**11 E 25 DE SETEMBRO » 10:00**

SALA DE SESSÕES DA CÂMARA MUNICIPAL

www.cm-grandola.pt/PT/Autarquias/

CamaraMunicipal

FEIRA DA LADRA**27 DE SETEMBRO » 09:00**

LARGO CATARINA EUFÉMIA

Org: Câmara Municipal

DECO ATENDIMENTO**12 DE AGOSTO » 09:30 ÀS 12:30**

PARQUE DE FEIRAS E EXPOSIÇÕES

269 750 257/8

gae@cm-grandola.pt

WI-FI

Acesso público à internet:

Edifício dos Paços do Concelho

e Biblioteca Municipal

SONS DA CÂMARA

Programa da responsabilidade do município,

na RCG em 91.3, às 4ªs feiras, às 12:30

com repetição às 19:00

www.cm-grandola.pt/PT/Actualidade/

SonsdeCamara

ESPAÇO INTERNET

Público geral: Biblioteca Municipal - Sala

de leitura e 1º piso

Público jovem: Estúdio Jovem

FACEBOOK[https://www.facebook.com/](https://www.facebook.com/grandolamunicipio)

grandolamunicipio

PROTEÇÃO CIVIL**112** Número de Emergência**912 238 076** Serviço Municipal

de Protecção Civil

www.proxiv.pt**FARMÁCIAS DE SERVIÇO EM GRÂNDOLA****FARMÁCIA COSTA**

269 442 235

DIAS 1-7, 22-28**FARMÁCIA MODERNA**

269 442 235

DIAS 8-14, 29-5 outubro**FARMÁCIA PABLO**

269 442 235

DIAS 15-21**FARMÁCIA DE AZINHEIRA****DOS BARROS**

269 594 281

FARMÁCIA SILVA ÂNGELO**MELIDES**

269 907 118



PROVÉRBIO DO MÊS



“Em setembro ramo curto,
vindima longa”



NO PRÓXIMO MÊS

- Comemorações do Concelho
- XVIII Encontro de Bandas Cívicas



GRÂNDOLA
MUNICÍPIO