

facebook

Distribuição Gratuita · Nº 57
www.cm-grandola.pt

DEZ 2014

MARÉ ALTA

AGENDA DO MUNICÍPIO DE GRÂNDOLA

*Boas
festas*



EDITORIAL :: 3	DESPORTO :: 16 - 17
NATAL EM GRÂNDOLA :: 4 - 7	CENTRO CIÊNCIA VIVA :: 18
MERCADINHO DE NATAL / FIM DE ANO AZUL :: 8	OUTRAS INICIATIVAS / SOCIAL :: 19
SORTEIO DE NATAL 2014 :: 9	JUVENTUDE :: 20 - 21
CINEMA :: 10	MEMÓRIA E PATRIMÓNIO :: 22
BIBLIOTECA :: 11 - 13	FEIRA DO LIVRO :: 23
CALENDÁRIO :: 14 - 15	TURISMO :: 24 - 25



EDITORIAL



De dezembro é sinónimo de Natal, e em Grândola, voltamos a celebrá-lo com muita alegria e solidariedade.

Ao longo de todo o mês, a iniciativa **Natal em Grândola**, que decorre em todo o Concelho, vai dinamizar e revitalizar o comércio tradicional, apoiar os artesãos locais e realizar diversas iniciativas de cariz social. Do vasto programa, destaque para os **Concertos de Natal**, que decorrem em todas as igrejas do Concelho, para a **Animação na zona do comércio**, para o **Mercadinho de Natal**, que este ano também acontece no Jardim 1º de Maio e para o programa **Vivam as Férias**, destinado aos mais novos.

Ainda este mês, realizamos a **30ª edição da Feira do Livro**. Um evento de grande importância para o Concelho, que disponibiliza centenas de publicações de mais de 50 editoras, a preços especiais, e apresenta, um programa cheio de boas sugestões.

O **Fim de Ano Azul**, que decorre na Marina de

Tróia, é uma excelente sugestão para celebrar o novo ano, e volta a contar com a nossa colaboração.

Este ano, voltámos a apoiar os nossos comerciantes e a sua associação comercial, na realização do **Sorteio de Natal**, e apelo desde já, para que escolham o nosso comércio tradicional para fazerem as vossas compras.

Apesar das dificuldades que todos estamos a enfrentar, quero deixar uma palavra de esperança num futuro melhor, garantindo que esta equipa continua empenhada e motivada em tornar o nosso Concelho mais democrático, mais justo, mais solidário, mais fraterno e mais desenvolvido.

Votos de Boas Festas.

António de Jesus Figueira Mendes

Presidente da Câmara Municipal de Grândola

FICHA TÉCNICA

Agenda Municipal nº 57 // dezembro 2014 // Edição: Câmara Municipal de Grândola
 Diretor: António de Jesus Figueira Mendes // Coordenação, Design Gráfico e Fotografia:
 Gabinete de Comunicação e Relações Públicas // Impressão: Regi7 - Comunicação e Artes
 Gráficas // Tiragem: 2500 exemplares // Periodicidade: mensal // Distribuição gratuita

5 DE DEZEMBRO

21:00 Igreja Matriz - Grândola
Inauguração das Obras de Restau-
ro dos Altares de Talha Dourada
Momento Musical com Quarteto
Barroco Litoral
*Intervenção do Atelier Arterestaura-
to, responsável pelos trabalhos em curso*
Org: Paróquia de Grândola

6 DE DEZEMBRO

8:00 » 16:00 Jardim 1º Maio
Mercadinho de Natal
10:00 Zona Comercial - Grândola
Animação de rua com Skalabá Tuka
15:00 Cine Granadeiro
Filme de Animação: OS MONSTROS
DAS CAIXAS (VP) 

21:00 Igreja Matriz de Grândola
Concerto de Natal
Officium Ensemble
Direção: Pedro Teixeira
Beata Virgine Maria
Devoção Mariana em Portugal
no séc. XVII de Duarte Lobo
a Diogo Dias Melgaz
Org: Paróquia de Grândola
Apoio: CMG

7 DE DEZEMBRO

15:00 Cine Granadeiro
XXVI Gala das Escolas de Música
de Maria Adélia Botelho
Org: Escolas de Música Maria Adélia Botelho
Apoio: CMG

8 DE DEZEMBRO

16:00 Cine Granadeiro
Concerto Solidário dos Alunos
de Guitarra Portuguesa
do Mestre António Chainho
Org: Escola de Guitarra Portuguesa Mestre
António Chainho Apoio: CMG

8 DE DEZEMBRO A 6 DE JANEIRO

Centro da Aldeia de Melides
Exposição de árvores recicladas

13 DE DEZEMBRO

8:00 » 16:00 Jardim 1º Maio
Mercadinho de Natal
8:00 » 13:00 Mercado Municipal
Mostra e venda pela Confeitaria
Artesanal Pintarrox - provas
10:00 Zona Comercial - Grândola
Animação com Gigantones
da Associação Arte Velha
e Artesões da Música

11:00 Biblioteca Municipal

Animação do Livro e da Leitura
"O Pai Natal Preguiçoso
e a Rena Roldolfa"
15:00 Praça D. Jorge de Lencastre
Chegada do Pai Natal

Org: Freg. Grândola e Stª. Margarida da Serra

15:30 Cineteatro Grandolense

Audições de Natal da Escola
de Música da SMFOG
Org: SMFOG Apoio: CMG

14 DE DEZEMBRO

8:30 Praia do Carvalho
Pesca Desportiva de Mar
3º Open Solidário CAP de
Grândola "A Barbatana"
Org: CAP de Grândola "A Barbatana"
e Centro Social do Carvalho

10:30 Cine Granadeiro

Festa de Natal da Paróquia
Morenitaóutuna; Grupo de violas
1, 2, 3; Grupos de catequese;
Agrupamento 640 do CNE
Org: Paróquia de Grândola Apoio: CMG

16:00 Cine Granadeiro

Concerto de Natal da Banda
Juvenil da SMFOG
Org: SMFOG
Apoio: CMG

18 DE DEZEMBRO

10:00 » 18:00 Largo Catarina
Eufémia
Feira de Natal Solidária
com Presépio Vivo

19 DE DEZEMBRO

17:00 Cine Granadeiro
Festa de Natal da Ludoteca
Org: Freguesia de Grândola e Santa Margarida
da Serra Apoio: CMG

21:00 Igreja Matriz de Grândola

Concerto de Natal
Coro da Paróquia de Grândola
Banda Filarmónica da SMFOG
Org: Paróquia de Grândola e SMFOG
Apoio: CMG

20 DE DEZEMBRO

8:00 » 16:00 Jardim 1º Maio
Mercadinho de Natal
8:00 Largo Catarina Eufémia -
Grândola
Feira da Ladra
9:30 Largo de S. Sebastião
Passeio de BTT do Pai Natal
na Vila de Grândola
Org: Clube de BTT de Grândola
Apoio: CMG

20 DE DEZEMBRO

10:00 » 17:00 Aldeia de Melides Mercadinho de Natal

Artesanato, doçaria regional, animação infantil e musical com a presença dos alunos da escola de acordeão de Maria Adélia Botelho

*Org: Ass. 1000lides e Espaço Cultural
"A Moagem" e Freguesia de Melides*

21:00 Igreja Matriz de Azinheira dos Barros

Concerto de Natal

Grupo de violas de Azinheira dos Barros

Grupo Coral "Os Amigos da Azinheira"

Grupo Coral e Etnográfico COOP Quarteto Barroco Litoral

Org: Paróquia de Grândola Apoio: CMG

21 DE DEZEMBRO

16:00 Igreja de Santa Margarida da Serra Concerto de Natal

Grupo do Programa "Viver Solidário" Quarteto Barroco Litoral

Grupo Coral e Etnográfico COOP

Grupo das violas 1 e 2

Org: Paróquia de Grândola Apoio: CMG

23 DE DEZEMBRO

14:30 Zona Comercial - Grândola Desfile do Pai Natal, Mãe Natal e Duendes

Org: Freguesia de Grândola e Santa Margarida da Serra

27 DE DEZEMBRO

8:00 Largo Catarina Eufémia - Grândola

Feira da Ladra

8:00 » 16:00 Jardim 1º Maio

Mercadinho de Natal

21:00 Igreja Matriz

S. Pedro de Melides

Concerto de Natal

Grupo Musical "Falta Um"

Coro da Paróquia de Grândola

Grupo Coral e Etnográfico COOP Morenitaótuna

*Org: Paróquia de Grândola
Apoio: CMG*

28 DE DEZEMBRO

16:00 Igreja de S. Jorge - Lousal

Concerto de Natal

Tuna da Universidade

Sénior de Grândola

Grupo Coral "Os Amigos da Azinheira"

Grupo de Violas de Azinheira dos Barros

Grupo Coral e Etnográfico COOP

Org: Paróquia de Grândola

Apoio: CMG

2 DE JANEIRO

21:00 Pavilhão Polivalente de Carvalho

Concerto de Natal

Grupo Musical "Falta Um"

Grupo Coral "Vozes de Grândola"

Grupo Coral e Etnográfico COOP

Grupo do Programa "Viver Solidário"

Org: Paróquia de Grândola

Apoio: CMG

3 DE JANEIRO

21:00 Igreja Matriz de Grândola

Recital de Música Sacra

Purcell, J. S. Bach, Händel

Júlia Coelho - soprano

Valter Alexandre - piano

Org: CMG

Apoio: Paróquia de Grândola

ATIVIDADES PERMANENTES

2ª a 6ª feira

Loja do Continente

Mercadinho de Natal

Praça D. Jorge

Presépios

Durante o mês de dezembro

Largo S. Sebastião

Exposição de Pinheiros de Natal

Realizada pelos Jardins-de-infância e Escolas do 1º ciclo do Ensino Básico do Concelho

Mercadinho de Natal



Artesanato, Outras Artes e Produtos Regionais

LOJA DO MODELO Dias úteis 9:30 às 20:00

JARDIM 1º DE MAIO Sábados 6, 13, 20 e 27 de dezembro 9:00 às 16:00

Sorteio de Natal 2014



Natal é no Comércio Tradicional

PRÉMIOS em vales de compra

1º 240€

2º 240€

3º 220€

PRÉMIOS AOS LOJISTAS

- 1º Visita guiada ao Centro Ciência Viva do Lousal
- 2º Visita guiada às Ruínas Romanas de Tróia
- 3º Visita guiada à Casa Frayões Metello e ao Museu de Arte Sacra

Arteiris Artes Decorativas

A Aventura Bazar

A Coutada Restaurante

Ares da Terra Decoração e mobiliário

Atelier da Avó Tina Artesanato

Atitude Store Pronto-a-vestir

Beautiful Estética

Beja e Filhos Lda. Supermercado

Bazar B e J - Bixia Xu

Botão Colorido Jogos e brinquedos didáticos

Casa Camacho Papelaria

Drogaria Grandolense Drogaria

Eduardo Manguito Tintas e bricolage

Electropaulino Eletrodomésticos

Farmácia Costa

Florista Júlia Florista

Fotosíntese Fotografia

Frutaria Central Frutaria

Grandola Coop CRL

Grândola Óptica Ótica

In Much Pronto-a-vestir

Jardins da Várzea Centro de jardinagem

Joarita Pronto-a-vestir infantil

J. P. Ferreira Comércio de congelados e pescado

L.C. Malas Malas e acessórios

Lebrita Pronto-a-vestir

Loja dú Peixe Peixaria

Maria Isabel Milharadas Ouirivesaria

MD Estética e perfumes

Mercadinho de Natal

Mini-Mercado Avelino

Naturavida Clínica medicina natural

Nelbet Pronto-a-vestir

O Traquina Pronto-a-vestir infantil

Passiflora - Florista

Papelaria Ler e Saber Papelaria

Papiro Papelaria, livraria, tabacaria

Pervit Lingerie homem, senhora e criança

Perfumaria Charme

Pedro Leitão Informática

Peixaria Aquário

Piccolino Pronto-a-vestir infantil

Pluricontacto Fotografia, Ótica e telecomunicações

Pronto-a-Vestir + 1

Portela Pronto-a-vestir

PTN - Store Pronto-a-vestir

Sandra Bráz Estética

Sapataria Sandra

Sapataria Mário

Sapataria Espada

Sapataria Top ML

Sapataria Fiore

Stunninggreat Estética, perfumaria e cosmética

Talho Carlos Maria Romão

Talho Reinaldo Tojinha Pereira

Telmer Roupas e calçado

Vestemoda Pronto-a-vestir

Xico Sines Drogaria

2001 Jeans Pronto-a-vestir

"3B'S" Pronto-a-vestir

VENHA PASSAR UM
FIM DE ANO AZUL
NUMA DAS MAIS BELAS BAÍAS DO MUNDO

TRÓIA
23H | MARINA DE TRÓIA

SETÚBAL
22H | DOÇA DOS PESCADORES

ESPECTÁCULO DE
FOGO DE ARTIFÍCIO

www.fimdeanoazul.com



Organização



Apoio



6 SÁB » 15:00

OS MONTROS DAS CAIXAS (VP)



Animação . USA . 2014 . 87m . M6
Realização Graham Annable, Anthony Stacchi . Vozes: André Gago, António Machado, Eduardo Madeira, Manuel Marques, Nuno Markl, Rui Unas, Sónia Araújo

6 E 7 SÁB E DOM » 21:00

INTERSTELLAR



Ficção Científica . USA . 2014 . 87m . M12
Realização: Christopher Nolan
Intérpretes: Matthew McConaughey, Anne Hathaway, Jessica Chastain

13 E 14 SÁB E DOM » 21:00

NIGHTCRAWLER – REPÓRTER DA NOITE



Crime, Drama . USA . 2014 . 117m . M12
Realização: Dan Gilroy
Intérpretes: Jake Gyllenhaal, Bill Paxton, Rene Russo

20 e 21 SÁB E DOM » 21:00

THE HUNGER GAMES: A REVOLTA I



Ação, Aventura . USA . 2014 . 125m . M12
Realização Francis Lawrence
Intérpretes: Jennifer Lawrence, Josh Hutcherson, Liam Hemsworth

27 E 28 SÁB E DOM » 21:00

BOYHOOD – MOMENTOS DE UMA VIDA



Realização: Richard Linklater
Intérpretes: Ellar Coltrane, Patricia Arquette, Ethan Hawke

DURANTE TODO O MÊS //

LER FAZ CRESCER

O PAI NATAL PREGUIÇOSO
E A RENA RODOLFA.

Animação da Leitura para Grupos Pré-Escolares e do 1º Ciclo.
Um livro de Ana Saldanha ilustrado por Alain Corbel.

13 SÁB //

**11:00 ANIMAÇÃO DO LIVRO
E DA LEITURA PARA TODOS**

O PAI NATAL PREGUIÇOSO
E A RENA RODOLFA.

Um livro de Ana Saldanha ilustrado por Alain Corbel.



✓ **SUGESTÕES DE LEITURA**

CAMINHO COMO UMA CASA EM CHAMAS

ANTÓNIO LOBO ANTUNES



O último romance de António Lobo Antunes tem como cenário um prédio de Lisboa e conta a história da vida das pessoas que nele habitam, caracterizadas pela incapacidade de compreender e de serem compreendidas.

7 DOM //

**21:00 SESSÃO DE APRESENTAÇÃO
DO LIVRO ERA UMA VEZ O REIKI –
VIAGEM AO MONTE KURAMA**

pela autora, Joana Barradas



"Este livro é uma forma simples e divertida de apresentar a história do Reiki aos mais pequenos. Muito prático, poderá servir de auxílio a pais e educadores que queiram dar os primeiros passos na área do Reiki e da meditação com as suas crianças. É um livro para ler e reler, relaxar e inspirar miúdos e graúdos a cultivarem uma vida mais calma, harmoniosa e feliz."



BIBLIOTECA MUNICIPAL
GRÂNDOLA

269 450 081

bmgandola.blogspot.com

[bmgandola@facebook.com](https://www.facebook.com/bmgandola)

Rua Dr. José Pereira Barradas

SUGESTÕES DE LEITURA

MISTÉRIO NO MUSEU DE ARTE ANTIGA

PATRÍCIA REIS



Este livro conta as aventuras fantásticas de um grupo de amigos que, durante as férias escolares, decide aprofundar os seus conhecimentos sobre a Museologia e a Arte até ao dia em que se veem envolvidos num grande mistério por desvendar.

COM O TEMPO

TEXTO DE ISABEL MINHÓS MARTINS E ILUSTRAÇÕES DE MADALENA MATOSO



Tendo como fio condutor o crescimento de um menino, "Com o tempo" é um livro que permite perceber como a passagem do tempo transforma também a natureza, os objetos ou as palavras.

SUGESTÕES DE DVD

A GRANDE BELEZA



Realizado por Paolo Sorrentino, este filme conta a história de um intelectual da alta sociedade de Roma, Jep Gambardella, que aos 65 anos, desencantado consigo e com os outros, tenta mudar o seu estilo de vida. A Grande Beleza ganhou em 2014 o Óscar de Melhor Filme Estrangeiro.

OS AVIÕES



Este filme de animação, realizado por Klay Hall, conta a história de um avião que tem o sonho de competir em corridas com os melhores pilotos do mundo.

DIAS 1, 15 E 29 SEG //

14:00 às 15:00 ÁGUA DERRAMADA
ESCOLA B1/JI15:00 às 15:30 ÁGUA DERRAMADA
CENTRO15:45 às 16:15 SILHA DO PASCOAL
16:30 às 16:45 BAIRRO DA ESTAÇÃO

DIA 22 SEG //

10:00 às 10:15 MOSQUEIRÕES

10:30 às 11:30 STª MARGARIDA
DA SERRA CENTRO11:30 às 12:30 STª MARGARIDA
DA SERRA ESTRADA N12015:00 às 16:30 CANAL CAVEIRA
ESCOLA B1/JI

16:45 às 17:00 PARAGEM NOVA

DIAS 2, 16 E 30 TER //

10:30 às 11:00 CHAPARRAL

11:00 às 11:45 BREJINHO DE ÁGUA

12:00 às 14:00 PINHEIRO DA CRUZ

15:15 às 15:45 ALDEIA DO PICO

16:00 às 16:45 AMEIRAS EB1/JI

DIAS 9 E 23 TER //

10:30 às 12:15 ALDEIA DO FUTURO
ESCOLA EB1/JI, CENTRO

12:30 às 12:45 ALDEIA DA JUSTA

14:00 às 14:30 CADOÇOS

CENTRO COMUNITÁRIO

DIAS 3 E 17 QUA //

10:00 às 10:15 MUDA

10:30 às 11:30 CARVALHAL CENTRO
ESCOLAR

11:30 às 12:15 CARVALHAL CENTRO

12:30 às 13:00 LAGOA FORMOSA

13:15 às 13:45 CARVALHAL CENTRO
SOCIAL

DIA 10 QUA //

10:30 às 12:30 LOUSAL EB1, BAIRRO
DO SERRINHO, CENTRO CIÊNCIA VIVA13:30 às 14:00 LOUSAL CENTRO
COMUNITÁRIO14:30 às 15:30 AZINHEIRA
DOS BARROS

DIAS 4 E 18 QUI //

10:30 às 11:30 MELIDES CENTRO
ESCOLAR/1º CICLO

11:45 às 13:00 MELIDES CENTRO

14:00 às 14:30 MELIDES CENTRO
ESCOLAR/JI

15:00 às 15:30 VALE FIGUEIRA

15:45 às 16:00 CAVEIRA

BIBLIOTECA ITINERANTE
DE GAÂNDOLA

269 450 080

bmgrandola@facebook.com

CALENDÁRIO



qua 3

» DIA INTERNACIONAL DA PESSOA COM DEFICIÊNCIA - IGUALDADE NA DIFERENÇA
» QUEM QUER SER SARAMAGO
» CAMINHADA DAS 4^{AS} FEIRAS

qui 4

» REUNIÃO PÚBLICA DE CÂMARA

sex 5

» INAUGURAÇÃO DAS OBRAS DE RESTAURO NA IGREJA MATRIZ DE GRÂNDOLA
» APRESENTAÇÃO DO LIVRO *AO ENCONTRO DA VIDA!*

sáb 6

» MERCADINHO DE NATAL
» ANIMAÇÃO DE RUA
» BIBLIOTECA EXTRAVAGANTE
» APRESENTAÇÃO DO LIVRO *A CUF NO BARREIRO* » FILME *OS MONTROS DAS CAIXAS* (VP)
» FILME *O HOMEM DUPLICADO*
» CONCERTO DE NATAL NA IGREJA
» FILME *INTERSTELLAR*

dom 7

» APRESENTAÇÃO DO LIVRO *ERA UMA VEZ O REIKI - VIAGEM AO MONTE KURAMA*
» FILME *A CULPA É DAS ESTRELAS*
» XXVI GALA DAS ESCOLAS DE MÚSICA DE MARIA ADÉLIA BOTELHO
» FILME *INTERSTELLAR*

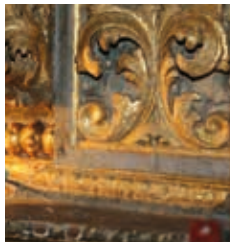

seg 1



seg 8

» MERCADO MENSAL
» FILME *GRAND BUDAPEST HOTEL*
» CONCERTO SOLIDÁRIO DOS ALUNOS DE GUITARRA PORTUGUESA DO MESTRE ANTÓNIO CHAINHO

ter 9

» DECO ATENDIMENTO

qua 10

» CAMINHADA DAS 4^{AS} FEIRAS



sex 12

» ALMOÇO DE NATAL SÉNIOR NO RESTAURANTE "O CRUZAMENTO"

sáb 13

» MERCADINHO DE NATAL
» ANIMAÇÃO COM GINGANTONES
» ANIMAÇÃO DO LIVRO
» PASSEIO TT CARVALHAL
» LOUSAL GEOMEGALÍTICO - CCV
» CHEGADA DO PAI NATAL
» MATINÉ COM RICARDO ALVES
» AUDIÇÕES DE NATAL DA SMFOG
» FILME *NIGHTCRAWLER*

dom 14

» 3º OPEN SOLIDÁRIO CAP DE GRÂNDOLA
» LOUSAL GEOMEGALÍTICO - CCV
» FESTA DE NATAL DA PARÓQUIA
» CONCERTO DE NATAL DA BANDA JUVENIL DA SMFOG
» FILME *NIGHTCRAWLER*

qua 17

» VIVAM AS FÉRIAS DE NATAL
» TORNEIO BOCCIA SÉNIOR *SEMPRE JOVENS 2014*
» CAMINHADA DAS 4^{AS} FEIRAS

qui 18

» REUNIÃO PÚBLICA DE CÂMARA
» FEIRA DE NATAL SOLIDÁRIA COM PRESÉPIO VIVO - USG
» VIVAM AS FÉRIAS DE NATAL

sex 19

» VIVAM AS FÉRIAS DE NATAL
» FESTA DE NATAL DA LUDOTECA
» CONCERTO DE NATAL NA IGREJA MATRIZ - GRÂNDOLA

sáb 20

» MERCADINHO DE NATAL
» FEIRA DA LADRA
» PASSEIO DE BTT NA VILA DE GRÂNDOLA
» A TODOS UM ECONATAL - CCV
» CONCERTO DE NATAL NA IGREJA MATRIZ DE AZINHEIRA DOS BARROS
» FILME *THE HUNGER GAMES*

dom 21

» A TODOS UM ECONATAL - CCV
» CONCERTO DE NATAL NA IGREJA DE SANTA MARGARIDA DA SERRA
» FILME *THE HUNGER GAMES*

2014 DEZEMBRO

SEG	TER	QUA	QUI	SEX	SÁB	DOM
1	2	3	4	5	6	7
8	9	10	11	12	13	14
15	16	17	18	19	20	21
22	23	24	25	26	27	28
29	30	31				

MARÉ ALTA 14

ter 23

» DESFILE DE PAI NATAL, MÃE NATAL E DUENDES



sáb 27

» FEIRA DA LADRA
» MERCADINHO DE NATAL
» A CIÊNCIA DOS JOGOS TRADICIONAIS - CCV
» CONCERTO DE NATAL NA IGREJA MATRIZ DE S. PEDRO DE MELIDES
» FILME *BOYHOOD*

dom 28

» A CIÊNCIA DOS JOGOS TRADICIONAIS - CCV
» CONCERTO DE NATAL NA IGREJA DE S. JORGE NO LOUSAL
» FILME *BOYHOOD*



3, 10 E 17 QUA //

**20:00 CAMINHADAS
DAS QUARTAS-FEIRAS**

Concentração na Sede do Grupo de Caminheiros, junto aos Bombeiros Org. Grupo de Pedestrianismo Caminheiros de Grândola

6 SÁB //

**CAMPEONATO DISTRITAL
FUTEBOL 7 – BENJAMINS
SUB/10 – SÉRIE D**

PARQUE DESPORTIVO MUNICIPAL

10:30 Grândolafoot

* U.F. Comércio Indústria

**FUTEBOL CAMPEONATO
DISTRITAL JUNIORES
2ª DIVISÃO**

PARQUE DESPORTIVO MUNICIPAL

15:00 C.R. “O Grandolense”

* A.C.R. Zambujalense

**FUTEBOL TAÇA FUNDAÇÃO
INATEL BEJA**

1ª FASE / GRUPO B

CAMPO ESTRELA DO MAR

MARÉ ALTA **16**

15:00 G.D. Vale Figueira

* G.D. Garvão

**ENCONTRO DE VETERANOS
FUTEBOL 11**

PARQUE DESPORTIVO MUNICIPAL

17:00 C.R. “O Grandolense”

* Amora F.C.

BASQUETEBOL

CAMPEONATO NACIONAL

1ª DIVISÃO MASCULINA

ZONA SUL

COMPLEXO DESPORTIVO

MUNICIPAL JOSÉ AFONSO

18:00 C.A.B. Grândola

* G.D. Lagoa

7 DOM //

**FUTEBOL CAMPEONATO
DISTRITAL INICIADOS
3ª DIVISÃO SÉRIE C**

PARQUE DESPORTIVO MUNICIPAL

DE GRÂNDOLA

10:30 C.R. “O Grandolense”

* G.D. Os Amarelos “B”

**FUTEBOL CAMPEONATO
DISTRITAL JUVENIS
2ª DIVISÃO SÉRIE B**

MELIDES – CAMPO DO CASTELO

10:30 J.D. Melidense

* U.F. Comércio Indústria

HÓQUEI PATINS

1º CIRCUITO ESCOLARES

APS

PARQUE DESPORTIVO MUNICIPAL

11:00 H.C.P. Grândola

* G.D. Sesimbra

**FUTEBOL CAMPEONATO
DISTRITAL SENIORES
1ª DIVISÃO**

PARQUE DESPORTIVO MUNICIPAL

15:00 C.R. “O Grandolense”

* Monte Caparica A.C.

HÓQUEI PATINS

**CAMPEONATO REGIONAL
JUVENIS**

COMPLEXO DESPORTIVO

MUNICIPAL JOSÉ AFONSO

15:00 H.C.P. Grândola

* S. Alenquer e Benfica

HÓQUEI PATINS

**CAMPEONATO REGIONAL
JUNIORES**

COMPLEXO DESPORTIVO

MUNICIPAL JOSÉ AFONSO

17:00 H.C.P. Grândola

* Parede F.C.

12 SEX //

**HÓQUEI PATINS
CAMPEONATO
REGIONAL JUVENIS**

COMPLEXO DESPORTIVO

MUNICIPAL JOSÉ AFONSO

21:00 H.C.P. Grândola

* S.L. Benfica

13 SÁB //

**FUTEBOL TAÇA FUNDAÇÃO
INATEL SETÚBAL
1ª FASE / GRUPO E**

PARQUE DESPORTIVO

DO CARVALHAL

15:00 J.D. Carvalhal

* G.D. Cadoços

BASQUETEBOL

**CAMPEONATO NACIONAL
1ª DIVISÃO MASCULINA
ZONA SUL**

COMPLEXO DESPORTIVO

MUNICIPAL JOSÉ AFONSO

18:00 C.A.B. Grândola

* C.B. Quarteira Tubarões

14 DOM //

**HÓQUEI PATINS
CAMPEONATO REGIONAL
JUNIORES**

COMPLEXO DESPORTIVO

MUNICIPAL JOSÉ AFONSO

15:00 H.C.P. Grândola

* S.L. Benfica

17 QUA //

**TORNEIO FINAL
“SEMPRE JOVENS 2014
BOCCIA SÉNIOR”**

Participação dos alunos

da USG apurados

no Torneio Municipal

PAVILHÃO DA ESCOLA

SECUNDÁRIA DA AMADORA

Org. Federação Portuguesa de Desporto para Pessoas com Deficiência

20 SÁB //

**HÓQUEI PATINS
1º CIRCUITO ESCOLARES
APS**

COMPLEXO DESPORTIVO

MUNICIPAL JOSÉ AFONSO

11:00 H.C.P. Grândola

* H.C. Vasco Gama

21 DOM //

**FUTEBOL CAMPEONATO
DISTRITAL INICIADOS
3ª DIVISÃO SÉRIE C**

PARQUE DESPORTIVO MUNICIPAL

10:30 C.R. “O Grandolense”

* U.F. Comércio Indústria

HÓQUEI PATINS

**CAMPEONATO REGIONAL
INFANTIS**

COMPLEXO DESPORTIVO

MUNICIPAL JOSÉ AFONSO

11:00 H.C.P. Grândola

* Roller Lagos

BASQUETEBOL

**CAMPEONATO REGIONAL
DE SUB-14 MASCULINOS**
PARQUE DESPORTIVO MUNICIPAL

11:00 C.A.B. Grândola

* C.B.E.S. Sampaio

BASQUETEBOL

**CAMPEONATO REGIONAL
DE SUB-16 MASCULINOS**

COMPLEXO DESPORTIVO

MUNICIPAL JOSÉ AFONSO

14:00 C.A.B. Grândola

* M.B.A. Montisport

**FUTEBOL CAMPEONATO
DISTRITAL JUVENIS
2ª DIVISÃO SÉRIE B**

MELIDES – CAMPO DO CASTELO

15:00 J.D. Melidense

* C.O. Montijo “B”

**FUTEBOL CAMPEONATO
DISTRITAL SENIORES 1ª
DIVISÃO**

PARQUE DESPORTIVO MUNICIPAL

15:00 C.R. “O Grandolense”

* Beira Mar A.C. Almada

MARÉ ALTA **17**



5 A 8 SEX E SEG //

10:00 » 18:00 XXVIII FEIRA INTERNACIONAL DE MINERAIS, GEMAS E FÓSSEIS

ANTIGO PICADEIRO DO COLÉGIO DOS NOBRES
MUSEU NACIONAL DE HISTÓRIA NATURAL
E CIÊNCIA, LISBOA

13 E 14 SÁB E DOM //

10:00 » 18:00 LOUSAL GEOMEGALÍTICO
Atividade exterior complementar à visita CCV Lousal, por mais 5€

MINA DE CIÊNCIA - CENTRO CIÊNCIA VIVA DO LOUSAL

📍 Av. Frédéric Velge . 7570-006 Lousal

☎ +351 269 750 520/522 . Fax: +351 269 508 455

✉ info@lousal.cienciaviva.pt

20 E 21 SÁB E DOM //

10:00 » 18:00 A TODOS UM ECONATAL
Atividades gratuitas mediante a compra do Bilhete CCV Lousal

27 E 28 SÁB E DOM //

10:00 » 18:00 A CIÊNCIA DOS JOGOS TRADICIONAIS
Atividades gratuitas mediante a compra do Bilhete CCV Lousal

6 A 31 //

EXPOSIÇÃO MEMÓRIAS DE INFÂNCIA
ESPAÇO CULTURAL "A MOAGEM" - MELIDES
Coleção de brinquedos de Heitor Figueiredo

UM BRINQUEDO UM SORRISO

JUNTA DE FREGUESIA DE MELIDES / CORREIOS
Campanha de sensibilização de recolha de brinquedos em segunda mão para instituições. Pontos de recolha: Espaço Cultural "A Moagem"

6 SÁB //

16:30 APRESENTAÇÃO DO LIVRO A CUF NO BARREIRO, REALIDADES, MITOS E CONTRADIÇÕES
António José Ferreira, Armando Sousa Teixeira e Carlos Oliveira "Carló"

CINETEATRO GRANDOLENSE
Org: SMFOG Apoio: CMG

3 QUA //

DIA INTERNACIONAL DA PESSOA COM DEFICIÊNCIA
IGUALDADE NA DIFERENÇA
10:00 EXPERIÊNCIAS SENSORIAIS E GINCANAS

LARGO CATARINA EUFÉMIA (FRENTE AOS CTT)
10:00 JOGO DA PETANCA
JARDIM 1º DE MAIO

14:30 CLAS TEMÁTICO "IGUALDADE NA DIFERENÇA"

UNIVERSIDADE SÉNIOR DE GRÂNDOLA
Destinatários: parceiros do CLAS de Grândola
Org: Cerci Grândola, CLAS, EPDR, CMG

13 SÁB //

X PASSEIO TT CARVALHAL
Org: Freguesia de Carvalho
Inscrições limitadas: 265 497 112

15:00 MATINÉ COM RICARDO ALVES

SEDE DO RANCHO FOLCLÓRICO 5 ESTRELAS DE ABRIL – ISAIÁS
Org: Rancho Folclórico 5 Estrelas de Abril

15 SEG //

14:00 » 17:00 AÇÃO DE SENSIBILIZAÇÃO AMBIENTAL

EDIFÍCIO DOS SERVIÇOS MUNICIPAIS DE EDUCAÇÃO, CULTURA E AÇÃO SOCIAL (frente aos CTT). Oferta de sacos reutilizáveis mediante apresentação da fatura da água. Org. Ambital Apoio: CMG

31 QUA //

PASSAGEM DE ANO COM CATARINA NARCISO POLIVALENTE DE AZINHEIRA DOS BARROS
Marcação mesas: 914 201 839



SOCIAL

OUTRAS INICIATIVAS



Participa nas atividades que temos para ti...

Inscribe-te no Estúdio Jovem, Biblioteca Municipal

e Casa Frayões Metello



2014

CASA FRAYÕES METELLO

Antiga Escola Primária

269 450 039

patrimonio.cultural@cm-grandola.pt

Serviço Educativo do Museu e Património Cultural
Inscrições até 17 de dezembro

18 e 19 QUI E SEX //

14:00 » 17:00 PEDDY PAPER "O PAI NATAL DESCOBRE O PATRIMÓNIO"

Crianças entre os 6 e os 12 anos
Máximo de 12 participantes por dia

ARQUIVO MUNICIPAL

269 750 421

arquivo.municipal@cm-grandola.pt

Informações "Espaço Jovem do Carvalhal"

17 QUA //

10:00 ARQUIVO ITINERANTE

ESPAÇO JOVEM DO CARVALHAL

BIBLIOTECA MUNICIPAL

269 450 080 biblioteca@cm-grandola.pt

17 QUA //

11:00 SESSÃO DE CINEMA

MR. PEABODY & SHERMAN

Realização: Rob Minkoff. M6 anos

18 QUI //

10:30 OFICINA DE ESCRITA CRIATIVA

SOBRE O NATAL

"ESPAÇO A MOAGEM" – MELIDES

Crianças a partir dos 8 anos

Informações "Espaço a Moagem" – Melides

19 SEX //

10:30 ATELIÊ DE CARTAS AO PAI NATAL

BIBLIOTECA MUNICIPAL

Inscrições até 16 de dezembro

Crianças a partir dos 6 anos

ESTÚDIO JOVEM

269 450 083 gab.jovem@cm-grandola.pt

Inscrições até 15 de dezembro

18 QUI //

10:30 BARRETES DE PAI NATAL

15:30 TORNEIO DE CONSOLA – FIFA 15

19 SEX //

8:30 » 19:00 VISITA À VILA NATAL EM

ÓBIDOS Crianças a partir dos 10 anos

Inscrições até 10 de dezembro

22 SEG //

10:30 WORKSHOP DE VELAS

ARTESANAIS

"ESPAÇO A MOAGEM" – MELIDES

Informações "Espaço a Moagem" –

Melides

15:00 COROA DE NATAL PARA PORTA

ESPAÇO JOVEM DO CARVALHAL

Inscrições "Espaço Jovem do Carvalhal"

15:00 WORKSHOP DE VELAS

ARTESANAIS

ESTÚDIO JOVEM

Inscrições até 18 de dezembro

23 TER //

10:30 COROA DE NATAL PARA PORTA

CENTRO COMUNITÁRIO DO LOUSAL

Inscrições no Centro Comunitário do

Lousal

14:00 REFEITÓRIO DA ESCOLA PRIMÁRIA
DE GRÂNDOLA

Workshop de Biscoitos de Natal

Inscrições até 18 de dezembro

29 SEG //

14:30 ATIVIDADE DESPORTIVA NO
PARQUE DESPORTIVO MUNICIPAL

Ténis de mesa, Damas, Basquetebol,
Futsal, entre outras

Ação de sensibilização através

da distribuição de kits com material

de campanha alusivo ao consumo

de drogas e comportamentos indutores

de risco ao nível da saúde sexual

e reprodutiva

30 TER //

16:00 FESTA DE FIM DE ANO –
KARAOKE

 269 450 083

 gab.jovem@cm-grandola.pt

 estudiojovem.blogspot.pt

 Complexo Desportivo Municipal José Afonso

Seg: 13:00 » 18:00 . Ter a Sex: 10:00 » 18:00

DOAÇÃO DO FUNDO JOSÉ LOBO DE VASCONCELLOS AO ARQUIVO MUNICIPAL DE GRÂNDOLA



Na sequência da exposição *António Inácio da Cruz: um homem, uma escola, uma comunidade* a família Lobo de Vasconcellos doou ao Arquivo Municipal a documentação produzida pelo Eng.º José Lobo de Vasconcellos, no âmbito das funções desempenhadas enquanto engenheiro agrónomo da Fundação AIC, docente e diretor da Escola Agro-Industrial AIC.

A documentação que constitui este fundo (1957 – 1963) revela-se de enorme importância para o estudo e compreensão da ação da Fundação e do processo de instalação e funcionamento da Escola Agro-Industrial, no contexto da modernização do sistema de ensino técnico em Portugal.

A disponibilização à consulta pública destes documentos pelo Arquivo Municipal vem ao encontro do interesse manifestado pela comunidade escolar, por investigadores e pelo público em geral e a sua incorporação enriquece, sobremaneira, o acervo do Arquivo Municipal.

☎ 269 750 421 e 910 309 891

✉ arquivo.municipal@cm-grandola.pt

🌐 arquivo.cm-grandola.pt

📍 Praça António Abílio Camacho, n.º 6

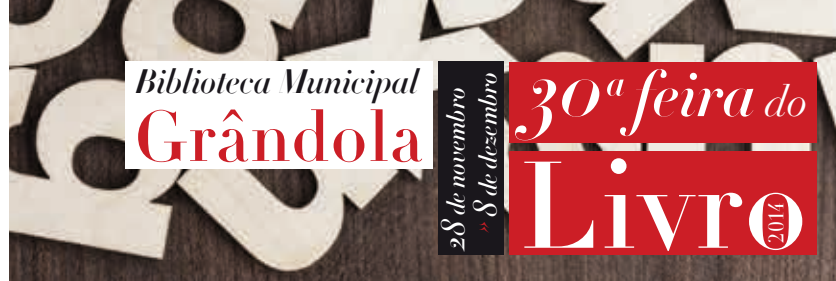

28 SEX //

19:00 ABERTURA DA FEIRA DO LIVRO

29 SÁB //

16:00 A ÁRVORE QUE PARIA MENINOS
UM LIVRO DE MARCO TAYLOR

Exposição de ilustrações. Apresentação do livro e oficina de ilustração para crianças, pelo autor. *Inscrições até 26 de novembro*

30 DOM //

17:30 A HISTÓRIA DO PCP - DAS ORIGENS
AO 25 DE ABRIL

UM LIVRO DE JOÃO MADEIRA.
Sessão de apresentação do livro por Albérico Afonso. *Org: AJA*

3 QUA //

10:45 QUEM QUER SER SARAMAGO

Espectáculo a partir da obra de José Saramago dirigido aos alunos do 12º ano das Escolas do Concelho e público em geral. *Org: Andante Associação Artística*

5 SEX //

21:00 AO ENCONTRO DA VIDA!

Sessão de apresentação do livro por Francisco Alves Rito, diretor do Jornal "Diário da Região" do distrito de Setúbal.

6 SÁB //

11:00 BIBLIOTECA EXTRAVAGANTE

INTERPRETAÇÃO DE F. PEDRO OLIVEIRA
Histórias para miúdos e graúdos contadas a partir de objetos. Inspirada na Exposição de António Catalano, "Universos Sensíveis". *Histórias de Rui Horta, António Catalano, José António Portillo, Ana Mar Faria. Salto no Escuro – Grupo de Teatro e Animação*

CICLO CINEMA E LITERATURA

6 SÁB //

18:00 O HOMEM DUPLICADO

Filme de Denis Villeneuve, baseado no livro homónimo de José Saramago

7 DOM //

16:00 A CULPA É DAS ESTRELAS

Filme de Josh Boone, baseado no livro homónimo de John Green

8 SEG //

16:00 GRAND BUDAPEST HOTEL

Filme de Wes Anderson inspirado na obra de Stefan Zweig

VISITAS À FEIRA DO LIVRO

SESSÕES DE ANIMAÇÃO

LIVRO "O PAI NATAL PREGUIÇOSO E A RENA RODOLFA" de Ana Saldanha, ilustrado por Alain Corbel. *Para grupos escolares e crianças do pré-escolar.*

Das tradições natalícias faz parte a tradicional ceia de Natal na noite da "Consoada" - do Latim "consolata", de "consolare", "consolar" -. E que consolo é reunir família e amigos neste delicioso pretexto que é a celebração do Natal.

Para a Ceia logo nos surge o tão conhecido prato de bacalhau, geralmente cozido com legumes, para simbolizar a abstinência que se deve preservar na véspera da celebração do Natal e o peru assado no forno. No Alentejo ainda se cumpre a tradição, iniciando-se a celebração com a matança do porco e inclui, canja, fatias de lombo de porco ou carne de porco frita com laranja.

São também bastante populares os doces e sobremesas tais como as azevias, ou pasteis de grão ou de batata-doce, os coscorões ou filhós e o carolo, um doce feito com bolinhas à base de massa de pão, canela e açúcar, os sonhos de abóbora, ou as broas de mel e o arroz doce. Outro ingrediente indispensável de qualquer celebração de Natal são os frutos

secos, o que é natural, uma vez que se colhem no Outono.

Uma última tradição muito importante para o período de Natal é o Bolo Rei. Originalmente era um bolo especial que se destinava a celebrar o Dia de Reis, a 6 de Janeiro, data em que se supõe que os reis magos terão chegado a Belém para oferecer presentes ao menino Jesus. O significado específico do bolo já deixou de ser associado ao dia de Reis unicamente, sendo consumido durante toda a época natalícia.

A celebração religiosa do Natal começa à meia-noite do dia 24 de Dezembro com a Missa do Galo. Esta designação deve-se à lenda que afirma que um galo cantou a essa hora para anunciar o nascimento de Jesus Cristo, o Menino Jesus. O objetivo é celebrar o nascimento de Jesus Cristo, que a Igreja Católica atribui a este dia. Os fiéis deslocam-se à Igreja para a cerimónia, voltando em seguida para casa onde comem a ceia.



AZEVIAS DE GRÃO

250 g grão cozido
150 g açúcar
2 dl água
2 gema(s) de ovo
canela em pó
raspa de laranja
óleo para fritar

Prepare uma massa tenra (amassar a banha com a farinha até estarem bem misturadas, junte a água aos poucos e os restantes ingredientes até obter uma massa homogénea. Tempo de amassadura +/- 45 minutos). Tire a pele ao grão cozido e esmague.

Com o açúcar e a água prepare uma calda de açúcar fazendo ponto assoprado.

Junte o puré do grão, raspa de laranja e deixe ferver suavemente até fazer estrada. Fora do calor, junte as gemas e canela.

Estenda a massa tenra, disponha o recheio, já frio, em montinhos espaçados, dobre e corte em meias luas.

Frite em óleo e escorra sobre papel absorvente.

BROAS DE MEL

300 gr de açúcar amarelo
2 ½ dl de azeite
½ L de água
2 colher (sopa) de mel
1 colher (chá) de canela em pó
1 colher (chá) de erva doce
q.b. de sal
½ kg de farinha de trigo

Leve ao lume num recipiente, o açúcar, a água, o azeite, o mel, a canela a erva doce e uma pitada de sal. Deixe ferver, assim que levantar fervura, retire do lume e junte a farinha, mexa bastante bem com a colher de madeira, até ficar tudo bem envolvido.

Leve novamente ao lume e mexa sempre até a massa se descolar do recipiente.

Deite esta massa sobre a pedra da mesa e deixe arrefecer até poder moldar com as mãos pequenas broas.

Coloque as broas num tabuleiro e leve-as ao forno só para alourar.

☎ 269 750 429

✉ turismo@cm-grandola.pt

📍 Praça Marquês de Pombal nº1 e 3

🕒 Dias úteis: 9:00 » 17:00 . Sáb: 10:00 » 13:00

BOMBEIROS MISTOS

269 498 450

CENTRO DE SAÚDE

269 450 190

**COMISSÃO DE PROTEÇÃO
DE CRIANÇAS E JOVENS**

269 442 976

CP

808 208 208

**DIVISÃO DE ÁGUAS
E SANEAMENTO**

917 252 116 / 800 205 554

EDP

808 505 505

GABINETE DE PSICOLOGIA

269 448 030/2



ASSOCIAÇÃO DE SOCORROS

MÚTUOS MONTEPIO

GRANDOLENSE

269 442 984

GNR GRÂNDOLA

269 450 280/5

GNR AZINHEIRA

DOS BARROS

269 594 114

**CENTRO CIÊNCIA VIVA
DO LOUSAL**

269 750 520/522

POSTO DE TURISMO

269 750 429

RODOVIÁRIA NACIONAL

269 442 408

TÁXIS

269 451 095

TÁXIS ISAÍAS

269 476 789

CÂMARA MUNICIPAL

269 450 000 fax: 269 442 699

geral@cm-grandola.pt

www.cm-grandola.pt

JUNTAS DE FREGUESIA

AZINHEIRA DOS BARROS

269 594 133 fax: 269 594 106

geral@jf-azinheiradosbarros.pt

www.jf-azinheiradosbarros.pt

CARVALHAL

265 497 112 fax: 265 490 780

jf-carvalhal@netc.pt

GRÂNDOLA E SANTA

MARGARIDA DA SERRA

269 498 100 Fax: 269498108

geral@freguesia-grandola.org

http://freguesia-grandola.org

MELIDES

269 907 116 fax: 269 907 560

gabinete.apoio@jf-melides.pt

www.jf-melides.pt

ATENDIMENTO AOS MUNICÍPEIS

269 450 027

gab.presidente@cm-grandola.pt

:: **ANTÓNIO FIGUEIRA MENDES**

PRESIDENTE

2ª feira: 09:30 » 12:30

:: **CARINA BATISTA**

VEREADORA

3ª feira: 09:30 » 12:30

:: **FERNANDO SARDINHA**

VEREADOR

3ª feira: 09:30 » 12:30

:: **ANTÓNIO CANDEIAS**

VEREADOR

3ª feira: 09:30 » 12:30

REUNIÃO PÚBLICA DE CÂMARA

4 E 18 DE DEZEMBRO » 10:00

SALA DE SESSÕES DA CÂMARA MUNICIPAL

www.cm-grandola.pt/PT/Autarquias/

CamaraMunicipal

FEIRA DA LADRA

20 E 27 DE DEZEMBRO » 09:00

LARGO CATARINA EUFÉMIA

Org: Câmara Municipal

MERCADO MENSAL

8 DE DEZEMBRO » 07:00

PARQUE DE FEIRAS E EXPOSIÇÕES

Org: Câmara Municipal

DECO ATENDIMENTO

9 DE DEZEMBRO » 09:30 ÀS 12:30

PARQUE DE FEIRAS E EXPOSIÇÕES

269 750 257/8

gae@cm-grandola.pt

WI-FI

Acesso público à internet:

Edifício dos Paços do Concelho

e Biblioteca Municipal

SONS DA CÂMARA

Programa da responsabilidade do município,

na RCG em 91.3, às 4ªs feiras, às 12:30

com repetição às 19:00

www.cm-grandola.pt/PT/Actualidade/

SonsdeCamara

ESPAÇO INTERNET

Público geral: Biblioteca Municipal - Sala

de leitura e 1º piso

Público jovem: Estúdio Jovem

FACEBOOK

https://www.facebook.com/

grandolamunicipio

PROTEÇÃO CIVIL

112 Número de Emergência

912 238 076 Serviço Municipal

de Protecção Civil

www.procv.pt

FARMÁCIAS DE SERVIÇO EM GRÂNDOLA

FARMÁCIA COSTA

269 498 162

DIAS 15 - 21

FARMÁCIA MODERNA

269 442 235

DIAS 1 - 7; 22 - 28

FARMÁCIA PABLO

269 449 043

DIAS 8 - 14; 29 - 4 janeiro

FARMÁCIA DE AZINHEIRA

DOS BARROS

269 594 281

FARMÁCIA SILVA ÂNGELO

MELIDES

269 907 118



PROVÉRBIO DO MÊS



“Ande o frio onde andar,
no Natal cá vem parar.”

*Natal é no Comércio
Tradicional!*

*Faça as suas compras
no Concelho de Grândola.*



GRÂNDOLA
MUNICÍPIO