

GRÂNDOLA

**AGENDA**  
**MUNICIPAL**  
**MARÉ ALTA**

**DEZEMBRO 2017**

Distribuição Gratuita . Nº 90  
[www.cm-grandola.pt](http://www.cm-grandola.pt)

facebook



# DEZEMBRO 2017

SEG	TER	QUA	QUI	SEX	SÁB	DOM
				F	2	3
4	5	6	7	F	9	10
11	12	13	14	15	16	17
18	19	20	21	22	23	24
N	26	27	28	29	30	31

**7/12 E 21/12** Reunião de Câmara **10h00**

**11/12** Mercado mensal **9h00**

**12/12** Atendimento DECO **09h30**

**30/12** Feira da ladra **9h00**

## FICHA TÉCNICA

Agenda Municipal n.º 90 // **dezembro 2017** // EDIÇÃO: Câmara Municipal de Grândola

DIRETOR: António de Jesus Figueira Mendes // COORDENAÇÃO, DESIGN GRÁFICO

E FOTOGRAFIA: Gabinete de Comunicação e Relações Públicas

IMPRESSÃO: Regiset – Comunicação e Artes Gráficas

TIRAGEM: 6500 exemplares PERIODICIDADE: mensal // Distribuição gratuita

## De 1 a 10 dezembro sexta-feira a domingo

2017



1 A 10 DEZEMBRO



GRÂNDOLA  
MUNICÍPIO

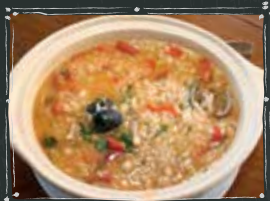

# Arroz

*A Coutada . A Taberna . O Cantinho do Futuro . Da Lenia Espaço Garrett . Flor de Sal - Tapas & Wine Bar by Melides Fonte das Amoreiras . O Casarão . O Melidense . Pereira . Quinta do Lourenço . Sabores da Praça . Tia Rosa . Villa Mariscos . Caf  do Luca . O Tabuinhos*

## 1 e 2 dezembro sex e s b



### # COMEMORAÇÃO

- 📍 Lousal
- € Entrada livre
- 🕒 Consultar o programa pr prio

🏢 Org.: ACDML | Apoio: CMG / JFAZB

### FESTAS EM HONRA DE SANTA B RBARA

## 2 dezembro s bado



### GALA SOLID RIA DA ESCOLA DE GUITARRA PORTUGUESA DO MESTRE ANT NIO CHAINHO

### # M SICA

- 🕒 17h00
- 📍 Cine Granadeiro, Gr ndola

🏢 Org.: Escola de Guitarra Portuguesa do Mestre Ant nio Chainho | Apoio: CMG e JFGSMS e Par quia de Gr ndola

### GALA SOLID RIA ESCOLA DE GUITARRA PORTUGUESA DO MESTRE ANT NIO CHAINHO

- 🕒 **Fadistas** Isabel Noronha, Teresa Gomes e Alunos da Escola | **Viola** Carlos Silva, Gonalo Cercas **Guitarra** Fernando Vicente e Diogo e Pereira

**3 dezembro** *domingo*

**Dia Internacional das Pessoas com Deficiência**  
03 de dezembro

**# CULTURA E DESENVOLVIMENTO SOCIAL**

- ⌚ 14h00 » 16h30
- 📍 Jardim 1º de Maio, Grândola
- 🔗 Consultar o programa próprio

**DIA INTERNACIONAL  
PESSOAS COM DEFICIÊNCIA**

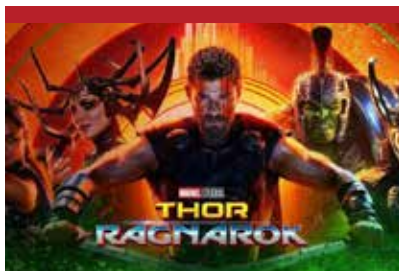

**# CINEMA**

- ⌚ 17h00 e 21h00
- 📍 Cine Granadeiro, Grândola
- 💰 Adulto: 4,00€ | Criança/Sénior: 3,00€  
Cartão Jovem Municipal: 3,20€

**FILME THOR: RAGNAROK 3D**

- 🔗 Ficção Científica | EUA | Ano 2017 | 130m | M12
- Realização** Taika Waititi **Intérpretes** Chris Hemsworth, Tom Hiddleston, Jaimie Alexander

**8 dezembro** *sexta-feira*



**# CINEMA**

- ⌚ 21h00
- 📍 Cine Granadeiro, Grândola
- 💰 Adulto: 3,00€ | Criança/Sénior: 2,00€  
Cartão Jovem Municipal: 2,40€

**FILME IT**

- 🔗 Terror | EUA | 2017 | 135m | M14
- Realização** Andy Muschietti **Intérpretes** Bill Skarsgard, Jaeden Lieberher, Jeremy Ray Taylor

**9 dezembro** *sábado*

**MERCADINHO  
DA ALDEIA**

**# NATAL**

- 📅 9/12 ⌚ 9h00 » 16h00
- 📅 17/12 ⌚ 9h00 » 15h00
- 📍 Praça do Mercado, Melides

🏠 Org.: Associação 1000Lides | Apoio: CMG e JFM

**MERCADINHO DA ALDEIA**

Chegada do Pai Natal com muitas surpresas

**9 dezembro** *sábado*



**# NATAL / INFANTIL / JUVENIL**

⌚ 16:00 às 19:00

📍 Largo de São Sebastião, Grândola

### AQUI HÁ NATAL

Chegada do Pai Natal | Banda Juvenil da SMFOG  
Grupos de Dança da Ludoteca | Ateliê Pinturas  
Faciais - Crianima | Ateliê de Natal - Centro  
de Ciência Viva do Lousal | Ateliê Pintura em  
desenho - Estúdio Jovem | Cartas ao Pai Natal  
Snow Slide e Canhão de Neve | Espetáculo "A  
Inauguração" Oli and Mary - Mostra Associativa  
Animação Clown

**10 dezembro** *domingo*



**# NATAL / INFANTIL / JUVENIL**

⌚ 15:00

📍 Pavilhão do Parque de Feiras  
e Exposições, Grândola

🎫 Entrada livre - Lotação limitada

**ESPETÁCULO CARDINALI LIVE**

**ENTERTAINMENT**

**"O CIRCO MÁGICO DE NATAL"**



**# WORKSHOP**

⌚ 15h00

📍 Sede da Associação 1000Lides, Melides

🎫 Sujeito a inscrição (gratuita)

Limitado a 15 pessoas

🏠 Org.: Associação 1000Lides | Apoio: CMG e JFM

**WORKSHOP**

**ANJINHOS EM FELTRO**

@ ARTESÃ BARBARA FABER

**CONCERTOS  
DE NATAL**

dezembro 2017 | janeiro 2018



**# NATAL**

⌚ 16h00 📍 Igreja de S. Jorge, Lousal

🏠 Org.: Paróquia de Grândola | Apoio: CMG/JFAZB

**CONCERTO DE NATAL LOUSAL**

🎵 Tuna da Universidade Sénior de Grândola  
Grupo Coral "Cantares da Aldeia", de Az. Barros  
Grupo do Programa "Viver Solidário"  
Grupo de violas de Az. Barros

10 dezembro *domingo*



# CINEMA

- 🕒 17h00 e 21h00
- 📍 Cine Granadeiro, Grândola
- 👤 Adulto: 4,00€ | Criança/Sénior: 3,00€
- Cartão Jovem Municipal: 3,20€

**FILME LIGA DA JUSTIÇA 3D**

- 🎬 Ação | Aventura | Ficção Científica | EUA | 2017
- 120m | M12 **Realização** Zack Snyder
- Intérpretes** Henry Cavill, Bem Affleck, Gal Gadot

11 dezembro *segunda-feira*



# CCVL

- 🕒 14h30
- 📍 Cine Granadeiro, Grândola
- CCVL - POSTERS COM CIÊNCIA APRESENTA... O DIA DEPOIS DE AMANHÃ**
- 🕒 Sessão sobre as consequências das ações do Homem no Meio Ambiente

13 dezembro *quarta-feira*



# NATAL

- 🕒 10h00 » 17h00
- 📍 Largo de S. Sebastião, Grândola
- UNIVERSIDADE SÉNIOR DE GRÂNDOLA FEIRA DE NATAL SOLIDÁRIA**
- 🕒 15:00 **Atuações** Grupo Coral do Programa Viver Solidário | Grupo de Danças Coreografadas da USG e Tuna da USG

16 dezembro *sábado*



# NATAL

- 🕒 21h00
- 📍 Pavilhão Polivalente, Carvalhal
- 🎭 Org: Paróquia de Grândola | Apoio: CMG/ JFC
- CONCERTO DE NATAL CARVALHAL**
- 🕒 Grupos de Violas 1 e 2 da Paróquia de Grândola
- Grupo Coral "Vozes de Grândola"
- Grupo Coral e Etnográfico de Grândola

**17 dezembro** *domingo*

**CONCERTOS  
DE NATAL**



**# NATAL**

🕒 14h00 » 16h00

📍 Cine Granadeiro, Grândola

🏠 Org.: Paróquia de Grândola | Apoio: CMG/JFGSMS

**FESTA DE NATAL DA PARÓQUIA**

🕒 Morenitaótuna | Grupo de violas 1

Grupo de violas 2 | Grupo de violas 3

Todos os Grupos de Catequese Agrupamento 670 do CNE

**# CINEMA**

🕒 17h00 e 21h00

📍 Cine Granadeiro, Grândola

💰 Adulto: 3,00€ | Criança/Sénior: 2,00€

Cartão Jovem Municipal: 2,40€

**FILME ONLY THE BRAVE**

🕒 Drama | EUA | 2017 | 133m | M12

**Realização** Joseph Kosinski

**Intérpretes** Miles Teller, Josh Brolin, James Badge Dale

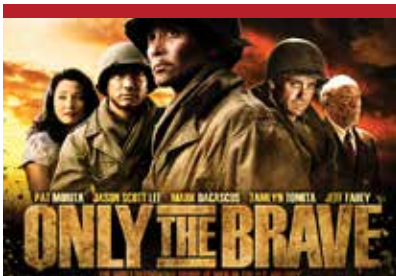

**18 e 19 dez** *seg e ter*

**# NATAL**

📅 18/12 e 📅 19/12

🕒 18h00 📍 Cineteatro Grandolense

🏠 Org.: SMFOG – Música Velha | Apoio: CMG e FGSMs

**AUDIÇÕES DE NATAL  
DA ESCOLA DE MÚSICA  
DA SMFOG**

**AUDIÇÕES  
DE NATAL<sup>17</sup>**

SMFOG - MÚSICA VELHA



**# INFANTIL / JUVENIL**

📍 Estúdio Jovem, Grândola

🕒 Consultar o programa próprio

**VIVAM AS FÉRIAS DE NATAL**

🕒 Expressão Plástica | Atividades Desportivas  
Atelier's | Visita | Passeios | Torneio de Consola

**De 18 a 29 dezembro**

VIVAM<sup>17</sup>  
as  
**Férias**  
• NATAL •



**22 dezembro** sexta-feira



# NATAL / INFANTIL / JUVENIL

🕒 14:30 📍 Zona Comercial, Grândola

**DEFILE DO PAI NATAL,  
MÃE NATAL E DUENDES**

**23 dezembro** sábado



# NATAL / INFANTIL / JUVENIL

🕒 10h00 - 12h00

📍 Zona Comercial, Grândola

**ANIMAÇÃO DE RUA**

**CONCERTOS  
DE NATAL**

dezembro 2017 | janeiro 2018



# NATAL

🕒 21h00

📍 Igreja Matriz de Grândola

🏠 Org.: SMFOG e Paróquia de Grândola | Apoio: CMG

**CONCERTO DE NATAL  
DA SMFOG E DA PARÓQUIA  
DE GRÂNDOLA**

🕒 Sociedade Musical Fraternidade Operária  
Grandolense e Coro da Paróquia de Grândola

**Convidada** Fátima Magueijo, Soprano

**29 dezembro** sexta-feira

**CONCERTOS  
DE NATAL**

dezembro 2017 | janeiro 2018



# NATAL

🕒 21h00

📍 Igreja Matriz S. Pedro, Melides

🏠 Org. Paróquia de Grândola | Apoio: CMG/JFM

**CONCERTO DE NATAL MELIDES**

🕒 Grupo Musical "Falta Um"  
Grupo Coral "Vozes de Grândola"  
Quatro "V"s (Vozes, Violinos, Violas e Variações)  
Maria Adélia Botelho & Convidados





# Natal em Grândola 2017

• ANIMAÇÃO INFANTIL •

ESPETÁCULOS

EXPOSIÇÃO

PAI NATAL

ATELIÊS

CANHÃO DE NEVE

SNOW SLIDE



[www.cm-grandola.pt](http://www.cm-grandola.pt)

facebook



GRÂNDOLA  
MUNICIPALIDADE



MUNICIPALIDADE DE GRÂNDOLA - CM GRÂNDOLA



Centro  
Ciência Viva  
(CCV) Grândola



MUNICIPALIDADE DE GRÂNDOLA - CM GRÂNDOLA

# Passatempo de Natal

2017

## PRÉMIOS EM VALE DE COMPRA

1º 220€

2º 220€

3º 210€

**Arteiris** Artes Decorativas  
**A Aventura** Bazar  
**A Coutada** Restaurante  
**Ares da Terra** Decoração e mobiliário  
**A Talha** Restaurante  
**Beja e Filhos, Lda.** Supermercado  
**Bazar B e J-Bixia Xu**  
**Botão Colorido** Jogos e brinquedos didáticos  
**Casa Camacho** Papelaria  
**Chica Papaia** Pronto-a-vestir infantil  
**Cortiço da Vila** Apicultura  
**Eduardo Manguito** Tintas e bricolage  
**Electropaulino** Eletrodomésticos  
**Farmácia Costa**  
**Fotosintese** Fotografia  
**Frutaria Central** Frutaria  
**Grândola Óptica** Ótica  
**Jardins da Várzea** Centro de Jardinagem  
**J. F. Vilhena** Material Elétrico

**L. C. Malas** Malas e acessórios  
**Loja dú Peixe** Peixaria  
**Loja G7** Escola de música  
**Lugar do PC** Informática  
**Maria Isabel Milharadas** Ourivesaria  
**Mercadinho de Natal**  
**Mini-Mercado Avelino**  
**Naturaovida** Clínica médica natural  
**Nelbet** Pronto-a-vestir  
**O Cantinho das Refeições** Pronto-a-comer  
**O Traquina** Pronto-a-vestir infantil  
**Papelaria Ler e Saber** Papelaria  
**Papiro** Papelaria, livraria, tabacaria  
**Pedro Leitão** Informática  
**Peixaria Aquário**  
**Perfumaria Charme**  
**Pervit** Lingerie homem, senhora e criança  
**Portela** Pronto-a-vestir  
**Pronto-a-Vestir +1**

**PTN-Store** Pronto-a-vestir  
**Sandra Braz** Estética  
**Sapataria Espada**  
**Sapataria Fiore**  
**Sapataria Mário**  
**Sapataria Sandra**  
**Sapataria Top ML**  
**Talho Carlos Maria Romão**  
**Talho Reinaldo Tojinha Pereira**  
**Telmer** Roupas e calçado  
**Vestemoda** Pronto-a-vestir  
**Xico Sines** Drograria  
**2001 Jeans** Pronto-a-vestir  
**"3B'S"** Pronto-a-vestir





# Mercadinho de Natal



*Artesanato, Outras Artes e Produtos Regionais*

RUA DR. JACINTO NUNES, Nº 11

1 A 31 DEZEMBRO Segunda a Sábado das 9:00 às 19:30

## 1 dezembro sexta-feira

### # HÓQUEI PATINS

#### 1º Circuito de Escolares

📍 Parque Desportivo Municipal de Grândola

🕒 11h00 H.C.P. GRÂNDOLA X CRIAR-T

### # FUTEBOL

#### Campeonato Distrital de Juvenis -3ª Divisão Série “B”

📍 Parque Desportivo Municipal de Grândola

🕒 15h00 C.R. “O GRANDOLENSE”

X A.D. QUINTA DO CONDE “B”

## 2 dezembro sábado

### # HÓQUEI PATINS

#### Campeonato Nacional Seniores 1ª Divisão

📍 Complexo Desportivo Municipal José Afonso

🕒 18h00 H.C.P. GRÂNDOLA X H.C. TURQUEL

## 3 dezembro domingo

### # HÓQUEI PATINS

#### 1º Circuito de Escolares

📍 Parque Desportivo Municipal de Grândola

🕒 16h00 H.C.P. GRÂNDOLA X G.D. SESIMBRA

## 6, 13, 20 e 27 dez

### # CAMINHADA

📍 Concentração na Sede do Grupo de Caminheiros, junto aos Bombeiros

🕒 20h00

#### Caminhadas das Quartas-Feiras

📍 Org. Grupo de Pedestrianismo Caminheiros de Grândola

## 9 dezembro sábado

### # HÓQUEI PATINS

#### Campeonato Regional Juvenis

📍 Complexo Desportivo Municipal José Afonso

🕒 11h30 H.C.P. GRÂNDOLA X C.D. BOLIQUÊME

### # FUTEBOL

#### Campeonato Distrital de Juvenis -3ª Divisão - Série “B”

📍 Parque Desportivo Municipal de Grândola

🕒 15h00 C.R. “O GRANDOLENSE” X S.R.

CRUZAMENTO PEGÕES

### # FUTSAL

#### Campeonato Distrital - Juvenis

📍 Complexo Desportivo Municipal José Afonso

🕒 15h00 GRÂNDOLAFoot \* BANHEIRENSE

### # FUTSAL

#### Campeonato Distrital 1ª Divisão - Iniciados

📍 Complexo Desportivo Municipal José Afonso

🕒 17h00 GRÂNDOLAFoot

X N. SPORTINGUISTA C.C.

### # FUTEBOL

#### Encontro de Veteranos

📍 Parque Desportivo Municipal de Grândola

🕒 17h00 C.R. “O GRANDOLENSE”

X MONCHIQUE

**10 dezembro** *domingo*

## # HÓQUEI PATINS

**Campeonato Regional Infantis**

📍 Complexo Desportivo Municipal José Afonso

🕒 11h00 **H.C.P. GRÂNDOLA X J.**

**AZEITONENSE**

## # FUTEBOL

**Campeonato Distrital da 2ª Divisão – Série “B”**

📍 Parque Desportivo Municipal de Grândola

🕒 15h00 **JUVENTUDE DESPORTIVA**

**MELIDENSE X G.D. LAGAMEÇAS**

**16 dezembro** *sábado*

## # FUTEBOL

**Campeonato Distrital de Infantis -2º ano Sub/13 – Honra - Série “B”**

📍 Parque Desportivo Municipal de Grândola

🕒 10h30 **GRANDOLAFOOT X G.D.**

**ALCOCHETENSE**

## # HÓQUEI PATINS

**Campeonato Nacional Seniores 1ª Divisão**

📍 Complexo Desportivo Municipal José Afonso

🕒 18h00 **H.C.P. GRÂNDOLA X A.D. VALONGO**

**17 dezembro** *domingo*

## # FUTSAL

**Campeonato Distrital 1ª Divisão – Iniciados**

📍 Parque Desportivo Municipal de Grândola

🕒 10h00 **GRÂNDOLAFOOT X CASA BENFICA**

**CHARNECA**

## # FUTEBOL

**Campeonato Distrital de Iniciados da 3ª Divisão – Série “D”**

📍 Parque Desportivo Municipal de Grândola

🕒 10h00 **C.R. “O GRANDOLENSE” X C.C.D.**

**BREJOS AZEITÃO**

## # FUTEBOL

**Campeonato Distrital da 1ª Divisão**

📍 Parque Desportivo Municipal de Grândola

🕒 15h00 **C.R. “O GRANDOLENSE” X**

**ALMADA A.C.**

## # BASQUETEBOL

**Campeonato Nacional Seniores 2ª Divisão Zona Sul C**

📍 Complexo Desportivo Municipal José Afonso

🕒 15h00 **C.A.B. GRÂNDOLA X QUARTEIRA**

**TUBARÕES**



**DIA 11** SEG //

- 10:00-11:00 AMEIRAS EBI/JI
- 14:00-15:00 ÁGUA DERRAMADA EBI/JI
- 15:00-15:30 ÁGUA DERRAMADA CENTRO
- 15:45-16:30 SILHA DO PASCOAL SILHA DO CENTEIO
- 16:45-17:00 BAIRRO DA ESTAÇÃO

**DIAS 4 E 18** SEG //

- 10:00-11:00 CANAL CAVEIRA EBI/JI
- 11:30-11:45 ST.<sup>a</sup> MARGARIDA DA SERRA CENTRO
- 11:45-12:30 ST.<sup>a</sup> MARGARIDA DA SERRA ESTRADA N120
- 12:45-13:00 MOSQUEIRÕES

**DIA 12** TER //

- 10:30-11:00 CHAPARRAL
- 11:00-11:45 BREJINHO DE ÁGUA
- 12:00-14:00 PINHEIRO DA CRUZ
- 15:15-15:45 ALDEIA DO PICO
- 16:00-16:15 PARAGEM NOVA

**DIAS 5 E 19** TER //

- 10:30-12:15 ALDEIA DO FUTURO EB1/JI, CENTRO
- 12:30-12:45 ALDEIA DA JUSTA
- 12:45-13:15 CADOÇOS CENTRO COMUNITÁRIO

**DIAS 13 E 27** QUA //

- 10:00-10:30 CARVALHAL CRECHE "OS URSITOS"
- 10:30-11:30 CARVALHAL CENTRO ESCOLAR
- 11:30-12:15 CARVALHAL CENTRO / C. SOCIAL
- 12:30-13:00 LAGOA FORMOSA
- 13:15-13:30 MUDA

**DIAS 6 E 20** QUA //

- 10:30-12:30 LOUSAL EB1, CENTRO INFANTIL CENTRO CIÊNCIA VIVA
- 13:30-14:00 LOUSAL CENTRO COMUNITÁRIO
- 14:30-15:30 AZINHEIRA DOS BARROS

**DIAS 14 E 28** QUI //

- 10:30-11:30 MELIDES CENTRO ESCOLAR / 1º CICLO
- 11:45-13:00 MELIDES CENTRO
- 14:00-14:30 MELIDES CENTRO ESCOLAR / JI
- 15:00-15:30 VALE FIGUEIRA
- 15:45-16:00 CAVEIRA



BIBLIOTECA ITINERANTE  
DE GRAÂNDOLA

☎ 269 450 080

fb [bmgrandola@facebook.com](https://www.facebook.com/bmgrandola)

**BIBLIOTECA MUNICIPAL  
DE GRÂNDOLA**

269 450 080/81  
biblioteca@cm-grandola.pt

**BOMBEIROS MISTOS**

269 498 450

**CENTRO DE SAÚDE**

269 450 200  
ucsp.grandola@  
alentejolitoral.min-saude.pt

**COMISSÃO DE PROTEÇÃO  
DE CRIANÇAS E JOVENS**

269 442 976 / 916 183 105  
cpcjgrandola@gmail.com

**CP - COMBOIOS  
DE PORTUGAL**

707 210 220

**ÁGUAS E SANEAMENTO**

917 252 116/800 205 554

**EDP - ENERGIAS  
DE PORTUGAL**

808 505 505

**GABINETE  
DE PSICOLOGIA**

269 448 030/2

**GNR GRÂNDOLA**

265 242 600/604  
ct.stb.dgdl@gnr.pt

**CENTRO CIÊNCIA  
VIVA LOUSAL**

269 750 520/522  
info@lousal.cienciaviva.pt

**POSTO DE TURISMO**

269 750 429  
turismo@cm-grandola.pt

**PROTEÇÃO CIVIL**

269 45 00 27  
pcivil@cm-grandola.pt

**RODOVIÁRIA NACIONAL**

269 442 408

**SERVIÇO DE FINANÇAS**

269 442 273  
sf2178@at.gov.pt

**SERVIÇO DE FINANÇAS -  
SECÇÃO DE COBRANÇA**

269 442 643

**TÁXIS**

269 451 095

**TÁXIS ISAIÁS**

269 476 789

**CÂMARA MUNICIPAL**

269 450 000  
Fax: 269 442 699  
geral@cm-grandola.pt  
www.cm-grandola.pt

**JUNTAS DE FREGUESIA****AZINHEIRA DOS BARROS**

269 594 133 Fax: 269 594 106  
geral@jf-azinheiradosbarros.pt  
www.jf-azinheiradosbarros.pt

**CARVALHAL**

961 945 952 Fax: 265 490 780  
jf-carvalhal@outlook.com

**GRÂNDOLA E SANTA  
MARGARIDA DA SERRA**

269 498 100  
Fax: 269498108  
geral@freguesia-grandola.org  
http://freguesia-grandola.org

**MELIDES**

269 907 116  
gabinete.apoio@jf-melides.pt  
www.jf-melides.pt

**FARMÁCIAS DE SERVIÇO EM GRÂNDOLA****FARMÁCIA COSTA**

☎ 269 498 162

📅 11 - 17

**FARMÁCIA MODERNA**

☎ 269 442 235

📅 1 - 3 | 18 - 24

**FARMÁCIA PABLO**

☎ 269 449 043

📅 4 - 10 | 25 - 31

**FARMÁCIA DE AZINHEIRA  
DOS BARROS**

☎ 269 594 281

**FARMÁCIA SILVA ÂNGELO  
MELIDES**

☎ 269 907 118





# Natal em Grândola

· 2017 ·

· 1 A 31 DE DEZEMBRO ·

· FAÇA AS SUAS COMPRAS NO CONCELHO ·

MERCADINHO · ANIMAÇÃO DE RUA  
CONCERTOS · ANIMAÇÃO INFANTIL  
WORKSHOPS · CINEMA · COMÉRCIO LOCAL

[www.cm-grandola.pt](http://www.cm-grandola.pt)



GRÂNDOLA  
MUNICÍPIO