



GRÂNDOLA

AGENDA
MUNICIPAL
MARÉ ALTA

SETEMBRO 2015

Distribuição Gratuita . N° 65
www.cm-grandola.pt

facebook

2015
SETEMBRO

SEG	TER	QUA	QUI	SEX	SÁB	DOM
	1	2	3	4	5	6
7	8	9	10	11	12	13
14	15	16	17	18	19	20
21	22	23	24	25	26	27
28	29	30				

FICHA TÉCNICA

Agenda Municipal nº65 // setembro 2015 // EDIÇÃO: Câmara Municipal de Grândola
 DIRETOR: António de Jesus Figueira Mendes // COORDENAÇÃO, DESIGN GRÁFICO
 E FOTOGRAFIA: Gabinete de Comunicação e Relações Públicas
 IMPRESSÃO: Regiset - Comunicação e Artes Gráficas // TIRAGEM: 2000 exemplares
 PERIODICIDADE: mensal // Distribuição gratuita



**Exposição e Venda
de Materiais**



Demonstrações

Concursos



Animação

Produtos Regionais

Gastronomia



8ª Edição

Grândola Aventura

Passeio de Orientação TT

Comemorações do

Dia Mundial do Turismo

**PARTICIPE NA FEIRA. INSCREVA-SE.
DÊ VISIBILIDADE AO SEU NEGÓCIO.**

MAIS INFORMAÇÕES www.cm-grandola.pt
ar-puro@cm-grandola.pt





02 QUARTA //

19:15 PRAIA DO CARVALHAL Facilitadora: Joana Barradas
Participação: Sócios OMDPE 7€ :: Não Sócios 8€

Org: Organização Mundial para o Desenvolvimento Pessoal e Espiritual

04 SEXTA //

21:30 MELIDES :: PRAÇA DO MERCADO / A MOAGEM
APRESENTAÇÃO DO PROJETO BIOMELIDES
INAUGURAÇÃO DE EXPOSIÇÃO

Org: JFM Apoio: CMG

05 SÁBADO //

22:00 MELIDES :: PRAÇA DO MERCADO
MÚSICA AO VIVO COM FÁBIO PASCOAL
ANIMAÇÃO DE VERÃO

Org: Tabanca, JFM

22:30 CASINO DE TRÓIA
ESPETÁCULO – D.A.M.A

ENTRADA: 12 € (lugares de pé)

INFORMAÇÕES: 265 101 500

rp@casinotroia.pt // www.casinotroia.com



06 DOMINGO //

PASSEIO PEDESTRE NA FREGUESIA DO CARVALHAL

Caminhadas pelo Concelho

Org: Grupo de Pedestrianismo Caminheiros de Grândola Apoio: CMG e JFC

06 DOMINGO //

17:00 VALINHO DA ESTRADA

MATINÉ COM NOÉMIA DUARTE E ANTÓNIO CARDOSO

Org: Grupo de Dança Típica da Queimada

17:30 e 21:30 CINE GRANADEIRO

FILME QUARTETO FANTÁSTICO

Ação, Aventura, Fantasia . USA . 2015

100m . M12 . Realização: Josh Trank

Intérpretes: Michael B. Jordan,

Miles Teller, Kate Mara



09 QUARTA //

19:15 PRAIA DE SOLTRÓIA

PARTILHA DE REIKI E MEDITAÇÃO GUIADA

Facilitadora: Joana Barradas

Participação: Sócios OMDPE 7€ :: Não Sócios 8€

Org: Organização Mundial para o Desenvolvimento Pessoal e Espiritual

12 SÁBADO //

09:00 AO SABOR DA MARÉ

CAMINHADA PARA TODA A FAMÍLIA ENTRE A PRAIA DO PEGO

E PRAIA DO PINHEIRO DA CRUZ Org: JFGSMS – Ludoteca

15:00 BAIRRO DO ISAÍAS :: SEDE DO RANCHO FOLCLÓRICO 5 ESTRELAS DE ABRIL

MATINÉ COM TOZÉ PRATAS E DINA TERESA

Org: Rancho Folclórico 5 Estrelas de Abril

20:00 VALINHO DA ESTRADA

BAILE COM LUÍS GODINHO

Org: Grupo de Dança Típica da Queimada

22:00 MELIDES :: PRAÇA DO MERCADO
MÚSICA AO VIVO COM TOI ROMÃO

ANIMAÇÃO DE VERÃO Org: Tabanca, JFM

13 DOMINGO //

17:00 Valinho da Estrada

MATINÉ COM RICARDO ALVES

Org: Grupo de Dança Típica da Queimada



13 DOMINGO //
17:30 e 21:30 CINE GRANADEIRO
**FILME UM ENCONTRO
COM O DESTINO**

Comédia, Romance . CAN . 2015
97m . M12
Realização: John L'Ecuyer
Intérpretes: Jeannette Sousa,
Joaquim de Almeida, Ryan Scott

16 QUARTA //

19:15 PRAIA DO PEGO

PARTILHA DE REIKI E MEDITAÇÃO GUIADA

Facilitadora: Joana Barradas | Participação: Sócios OMDPE 7€, Não Sócios 8€
Org: Organização Mundial para o Desenvolvimento Pessoal e Espiritual

19 SÁBADO //

09:30 CINETEATRO GRANDOLENSE

**REUNIÃO DE INFORMAÇÃO E DEBATE SOBRE O CONGRESSO
NACIONAL DAS COLETIVIDADES, ASSOCIAÇÕES E CLUBES**

Org: FCDS e CPCCRD Apoio: CMG

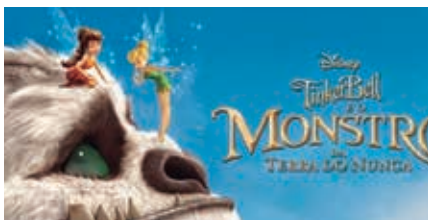

15:30 CINE GRANADEIRO
**FILME SININHO E A LENDA
DO MONSTRO DO NUNCA
(VP)**

Aventura . EUA . 2014 . 76 m . M4
Realização: Steve Loter



19 SÁBADO // **APRESENTAÇÃO PÚBLICA DO
OBSERVATÓRIO DA CANÇÃO DE PROTESTO**

17:00 SEDE DA SOCIEDADE MUSICAL FRATERNIDADE OPERÁRIA GRANDOLENSE
// SMFOG

Receção dos membros do Conselho Consultivo e convidados

17:15»18:00 VISITA À SEDE DO OCP E À EXPOSIÇÃO
"JOSÉ AFONSO - ANDARILHO, POETA E CANTOR"

18:00»19:30 CINETEATRO GRANDOLENSE

APRESENTAÇÃO DO CONSELHO CONSULTIVO DO OCP

Apreciação e Debate do Plano de Atividades do OCP para o biênio 2015-2016,
pelo Conselho Consultivo

21:30 JARDIM 1.º DE MAIO

ESPETÁCULO MUSICAL

FRANCISCO FANHAIS, CORO DA ACHADA DO CENTRO
MÁRIO DIONÍSIO E BIG BAND DA SMFOG

Org: OCP



PROGRAMAÇÃO DE SETEMBRO

20 DOMINGO //

17:00 VALINHO DA ESTRADA

MATINÉ COM PAULO DAS VACAS E FILOMENA RAPOSO

Org: Grupo de Dança Típica da Queimada

17:30 e 21:30 CINE GRANADEIRO **FILME MISSÃO IMPOSSÍVEL: NAÇÃO SECRETA**

Ação, Aventura, Thriller . USA . 2015
132m . M12

Realização: Christopher McQuarrie
Intérpretes: Tom Cruise, Jeremy Renner, Simon Pegg



BIBLIOTECA MUNICIPAL

CURSO DE REIKI NÍVEL 1

Org: Organização Mundial para o Desenvolvimento Pessoal e Espiritual



23 QUARTA //

19:15 PRAIA DA COMPORTA **PARTILHA DE REIKI E MEDITAÇÃO GUIADA**

Facilitadora: Joana Barradas

Participação: Sócios OMDPE 7€

Não Sócios 8€

Org: Organização Mundial

para o Desenvolvimento Pessoal e Espiritual

PATRIMÓNIO INDUSTRIAL E TÉCNICO

JORNADAS EUROPEIAS DO PATRIMÓNIO

25 SETEMBRO SEXTA-FEIRA :: LOUSAL

10:00 Visita à Mina do Lousal

15:00 Visita ao Museu Mineiro do Lousal

INSCRIÇÃO GRATUITA // Tel. 269 750 520/522 Email: info@lousal.cienciaviva.pt Org: CCV LOUSAL

26 SETEMBRO SÁBADO :: GRÂNDOLA

O MONTADO E A INDÚSTRIA CORTICEIRA EM GRÂNDOLA

10:00 Biblioteca Municipal // Exibição do documentário "Terras de Cortiça"

11:00 Visita à Fábrica de Cortiça da família Babo Monteiro

Informações: Tel. 269 450 039 Email: patrimonio.cultural@cm-grandola.pt

Org: CMG Colaboração: Fábrica Cork BB

:: TRÓIA

10:00 - 11:30 Percurso Arqueológico na orla do estuário do Sado

INSCRIÇÃO GRATUITA (requer inscrição prévia) Informações: Tel. 265 499 400

Email: arqueologia@troiaresort.pt Org: Tróia Resort

:: LOUSAL

10:30 Visita à Mina do Lousal

15:00 Visita ao Museu Mineiro do Lousal

INSCRIÇÃO GRATUITA Tel. 269 750 520/522 Email: info@lousal.cienciaviva.pt Org: TCCV LOUSAL

27 SETEMBRO DOMINGO :: LOUSAL

10:30 Visita à Mina do Lousal

15:00 Visita ao Museu Mineiro do Lousal

INSCRIÇÃO GRATUITA // Tel. 269 750 520/522 Email: info@lousal.cienciaviva.pt Org: CCV LOUSAL





26 SÁBADO //

**10:00 ENTRE SOLTRÓIA E TRÓIA
CAMINHADA ZEN NA AREIA**

Uma agradável caminhada pelo areal da praia com relaxamento, meditação guiada e lanche no final.
Inscrições: Junta de Freguesia de Grândola.

Sócios OMDPE: 8€ Não Sócios: 10€

Org: Organização Mundial para o Desenvolvimento Pessoal e Espiritual

27 DOMINGO //

**17:30 e 21:30 CINE GRANADEIRO
FILME O JOVEM PRODÍGIO
T.S.SPIVET**

Drama, Aventura . FRA e CAN . 2013
105m . M12

Realização: Jean-Pierre Jeunet
Intérpretes: Helena Bonham Carter,
Judy Davis, Kyle Catlett



ESTÚDIO JOVEM

07 A 11 //

**DECORAÇÃO DE MOLDURAS
COM FLICK-FLOCKS**

14 A 18 //

**ELABORAÇÃO DE ESTOJO
PARA LÁPIS**

21 A 25 //

**ELABORAÇÃO DE PORTA-CHAVES
"PARA A CHAVE DOS CACIFOS"**

28 A 30 //

ELABORAÇÃO DE MOBILES

*Nas pausas letivas diverte-te
no Estúdio Jovem*

☎ 269 450 083

✉ gab.jovem@cm-grandola.pt

📍 Complexo Desportivo Municipal José Afonso

SEG: 13:00 » 18:00 . TER A SEX: 10:00 » 18:00

2015



5 A 13 SETEMBRO

Gardinha e Carapau



*A Coutada . A Espiga . A Taberna
Café do Luca . Tia Rosa . Villa Mariscos*



FEIRA DE CHOCOLATE

GRÂNDOLA

5 a 8 2015
NOVEMBRO

PARQUE DE FEIRAS E EXPOSIÇÕES



GRÂNDOLA
MUNICÍPIO

MAIS INFORMAÇÕES

www.cm-grandola.pt

[@chocolatedegrandola@cm-grandola.pt](mailto:chocolatedegrandola@cm-grandola.pt)



AOS SENIORES DO CONCELHO DE GRÂNDOLA PROGRAMA VIVER SOLIDÁRIO

2015/2016

Se tem 60 ou mais anos, inscreva-se!

INSCRIÇÕES »»

Localidade	Local	Dias	Horário
Água Derramada	Casão Rancho	7 e 14 Setembro	9h30
Silha do Pascoal	Escola	7 e 14 Setembro	11h00
Melides	Casa do Povo	8 e 15 Setembro	10h00
Cadoços	Centro Comunitário	8 e 15 Setembro	14h30
Azinheira dos Barros	Polivalente	9 e 16 Setembro	9h30
Lousal	Centro Comunitário	9 e 16 Setembro	11h00
Canal Caveira	Centro Comunitário	9 e 16 Setembro	14h30
Carvalho	Polivalente	10 e 17 Setembro	10h00
Isaías	Casão Rancho	10 e 17 Setembro	14h30
Aldeia do Futuro	Centro de Convívio	11 e 18 Setembro	9h30
Santa Marg. da Serra	Centro Comunitário	11 e 18 Setembro	11h00

ATIVIDADES DE PROMOÇÃO DA QUALIDADE DE VIDA DA PESSOA IDOSA

Afabetização - Ginástica - Animação - Gerontomotricidade - Visitas Culturais - Passeios Pedestres

Feira Sénior - Geração + - Comemoração das Épocas Festivas - Intercâmbios - Hidroginástica - Dança Grupo Coral

Dê ainda mais vida aos anos da sua vida!

Necessário:

Cartão de cidadão ou BI /Cartão de saúde

Morada/Contactos próprios /Contactos em caso de emergência

Valor de inscrição: 5 €



GRÂNDOLA
MUNICÍPIO





BIBLIOTECA MUNICIPAL DE GRÂNDOLA

12 DE SETEMBRO A 3 DE OUTUBRO

Motivação de um Povo

EXPOSIÇÃO DE PINTURA
DE ANA PAULA ANGÉLICO



GRÂNDOLA
MUNICÍPIO

Centro
Ciência Viva
do Lousal
Minimizar a Ciência



Setembro

15 julho a 15 de setembro
Atividades Ciência Viva no Verão em Rede

25 a 27 de setembro
Celebrações das Jornadas europeias do património
Inscreva-se em info@ousa-cienciaviva.pt

...e atividades no Experimentarium
todo o mês!

www.lousal-cienciaviva.pt

PDM REVISÃO GRÂNDOLA

FASE 2 CENARIZAÇÃO

Uma etapa de trabalho fundamental do PDM na qual se reflete sobre O FUTURO DESEJADO

COMO SE DESENVOLVE ESTA FASE?

Assenta numa ponderação crítica sobre os trabalhos de caracterização e diagnóstico anteriores - pontos fortes e fracos, oportunidades e ameaças, sistematizados para os vários domínios de desenvolvimento e ordenamento do concelho, dando origem à definição dos **Desafios Estratégicos**.

A **Visão Estratégica**, por sua vez, enquadra a etapa de Cenarização e é o seu elemento catalisador, a formulação de um desígnio coletivo a atingir num horizonte temporal indeterminado.

CENARIZAR PARA QUÊ?

Num momento em que as mudanças são cada vez mais imprevisíveis e cresce a incerteza sobre as configurações possíveis do futuro, o processo de planeamento do PDM deve procurar dar resposta a esta complexidade, avaliando alternativas possíveis para o desenvolvimento sólido e sustentável do concelho. A construção de cenários tem assim a finalidade de contribuir para a aproximação ao cenário preferencial que permitirá, por sua vez, a materialização do modelo territorial mais adequado para os próximos dez anos (período de vigência do plano).

Esta etapa de trabalho contará novamente com um amplo processo de Participação, envolvendo o público em geral e várias instâncias sociais, económicas e políticas que serão chamadas a colaborar na construção desse futuro para o concelho.

INFORMAÇÃO À POPULAÇÃO



OBRAS DE REQUALIFICAÇÃO BIBLIOTECA MUNICIPAL 2.ª FASE

Informam-se os utilizadores da Biblioteca Municipal de que, entre 1 e 21 de setembro, vão estar encerrados os serviços do 1.º piso e cave - sala de leitura para crianças e jovens, setor de audiovisuais, espaço multimédia e sala de exposições -, com vista à realização de obras de requalificação, que incluem a substituição da iluminação, o tratamento dos pavimentos de madeira e pintura. Agradecemos a compreensão de todas/os e pedimos desculpa pelos inconvenientes causados.



www.cm-grandola.pt
facebook.com/grandolamunicipio
facebook.com/BibliotecaMunicipaldeGrândola





DIAS 7 E 21 SEG //

10:00-11:00 ÁGUA DERRAMADA JI
11:00-11:30 ÁGUA DERRAMADA

CENTRO

11:45-12:15 SILHA DO PASCOAL
SILHA DO CENTEIO

12:30-12:45 BAIRRO DA ESTAÇÃO

DIAS 14 E 28 SEG //

09:45-10:15 MOSQUEIRÕES

10:30-11:30 ST.ª MARGARIDA

DA SERRA CENTRO

11:30-12:30 ST.ª MARGARIDA DA
SERRA ESTRADA N120

15:30-16:00 CANAL CAVEIRA

16:10-16:30 PARAGEM NOVA

DIAS 8 E 22 TER //

10:30-11:00 CHAPARRAL

11:00-11:45 BREJINHO DE ÁGUA

12:00-14:00 PINHEIRO DA CRUZ

15:30-16:00 ALDEIA DO PICO

16:15-16:45 AMEIRAS JI

DIAS 1, 15 E 29 TER //

10:30-11:30 ALDEIA DO FUTURO
JI, CENTRO

11:30-11:45 ALDEIA DA JUSTA

12:00-12:30 CADOÇOS

CENTRO COMUNITÁRIO

DIAS 9 E 23 QUA //

10:00-10:30 CARVALHAL

CRECHE "OS URSITOS"

10:30-11:45 CARVALHAL

JI, CENTRO

E CENTRO SOCIAL

12:00-12:30 LAGOA FORMOSA

12:45-13:00 MUDA

DIAS 2, 16 E 30 QUA //

10:00-11:00 AZINHEIRA
DOS BARROS

11:15-12:30 LOUSAL

BAIRRO DO SERRINHO,

CENTRO INFANTIL,

CENTRO CIÊNCIA VIVA

12:30-13:00 LOUSAL

CENTRO COMUNITÁRIO

DIAS 10 E 24 QUI //

10:00-10:30 MELIDES JI

10:45-11:00 CAVEIRA

11:15-11:45 VALE FIGUEIRA

12:00-13:00 MELIDES CENTRO

LIVROS



A AMIGA GENIAL ELENA FERRANTE

A amiga genial é o primeiro volume de uma tetralogia da escritora italiana Elena Ferrante. Este livro descreve o crescimento de duas amigas de infância, Elena e Lila, que viveram num bairro pobre de Nápoles e juntas descobriram os mistérios da adolescência e enfrentaram os primeiros desafios da vida adulta.



HISTÓRIA DE UM GATO E DE UM RATO QUE SE TORNARAM AMIGOS LUÍS SEPÚLVEDA

Baseada num episódio da vida de um dos filhos do autor, esta é a história de Mix e Mex, um gato envelhecido e um ratinho mexicano, que se encontram na despensa de um apartamento e constroem uma verdadeira amizade.



COMO TE SENTES?

TEXTO E ILUSTRAÇÕES DE ANTHONY BROWNE

Um livro-álbum que convida as crianças a fazerem uma viagem pelas emoções, procurando identificar os seus sentimentos e a aprender a lidar com eles.

FILMES

CITIZENFOUR

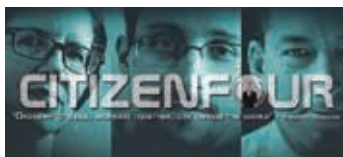

Com direção de Laura Poitras e vencedor do Óscar para Melhor Documentário, CitizenFour denuncia o escândalo de espionagem virtual da Agência de Segurança Nacional dos EUA, no pós-11 de setembro, violando os princípios fundamentais da democracia e da liberdade de expressão.

BIG HERO 6 – OS NOVOS HERÓIS



Distinguido com o Óscar de Melhor Filme de Animação, esta comédia da Walt Disney conta as aventuras de Hiro, um prodígio da robótica que se vê envolvido numa conspiração criminosa que se desenvolve nas ruas de São Fransokyo.



BIBLIOTECA ITINERANTE
DE GRÃNDOLA

269 450 080

bmgrandola@facebook.com



ATÉ 11 SETEMBRO //
ESCOLAS NATACÃO VERÃO
PISCINA MUNICIPAL DE GRÂNDOLA

Org. CMG
consultar programa próprio

2, 9, 16, 23 E 30 QUA //
CAMINHADAS
DAS QUARTAS-FEIRAS

20:00 CONCENTRAÇÃO SEDE
DO GRUPO DE CAMINHEIROS

Org. Grupo de Pedestrianismo Caminheiros
de Grândola

6 DOMINGO //

PASSEIO PEDESTRE NA FREGUESIA
DO CARVALHAL

CAMINHADAS PELO CONCELHO

08:00 CONCENTRAÇÃO SEDE

DO GRUPO CAMINHEIROS

Org. Grupo de Pedestrianismo Caminheiros
de Grândola

Apoio: CMG e JFC

26 SÁBADO //

TORNEIO DE APRESENTAÇÃO
DAS EQUIPAS DO HCPG

// HÓQUEI PATINS
COMPLEXO DESPORTIVO MUNICIPAL
JOSÉ AFONSO

consultar programa próprio

27 SEGUNDA //

PASSEIO PEDESTRE
8º ANIVERSÁRIO
"OUTONO NA SERRA"

08:30 CONCENTRAÇÃO SEDE
DO GRUPO DE CAMINHEIROS

Org. Grupo de Pedestrianismo Caminheiros
de Grândola

Apoio: CMG e JFGSMS

26º PASSEIO DE CICLOTURISMO
DE GRÂNDOLA

Org. Amiciclo e CMG

CENTRO CIÊNCIA VIVA DO
LOUSAL / MUSEU MINEIRO
DO LOUSAL



HORÁRIO: 3.ª a domingo 10:00 » 18:00
ENCERRA: 2.ª feira, 24, 25 de dezembro
e 1 de janeiro

+351 269 750 520 / 522

info@lousal.cienciaviva.pt

www.lousal.cienciaviva.pt

<http://minadeciencia.blogspot.pt>

[www.facebook.com/](http://www.facebook.com/minadeciencia)

minadeciencia

Av. Frédéric Velge, Lousal

MUSEU DE ARTE SACRA

IGREJA DE SÃO SEBASTIÃO

HORÁRIO: 4.ª feira a domingo
10:30 » 13:30 e 14:30 » 18:00
Gratuito

269 442 234

paroquia.grandola@gmail.com

Largo de São Sebastião, Grândola

MUSEU DO ARROZ

HORÁRIO: junho a setembro: aberto de
3.ª feira a domingo: 10:00 às 13:00 e das
14:30 às 19:30

265 499 950

museudoarroz@herdadedacomporta.pt

[www.herdadedacomporta.pt/pt/](http://www.herdadedacomporta.pt/pt/turismo/museu-do-arroz)
turismo/museu-do-arroz

Comporta

RUÍNAS ROMANAS
DE TRÓIA

HORÁRIO:

3.ª a sábado: 10:00 » 13:00 e 15:00 » 17:30
Visitas guiadas: 1.º sábado do mês 15:00

ENCERRA: Festa de N. Sr.ª do Rosário de
Tróia (7 a 12 de agosto)

265 499 400 e 939 031 936

arqueologia@troiaresort.pt

www.troiaresort.pt

Estrada municipal Tróia-Comporta

38º 29.183N 8º 53.160W

CASA MUSEU
MANUEL CHAINHO

Visita por marcação

269 449 160 e 269 498 100

geral@freguesia-grandola.org

Santa Margarida da Serra



BOMBEIROS MISTOS
269 498 450

CENTRO DE SAÚDE
269 450 200

**COMISSÃO DE PROTEÇÃO
DE CRIANÇAS E JOVENS**
269 442 976

CP
808 208 208

ÁGUAS E SANEAMENTO
917 252 116/800 205 554

EDP
808 505 505

GABINETE DE PSICOLOGIA
269 448 030/2

**ASSOCIAÇÃO SOCORROS
MÚTUOS MONTEPIO**

GRANDOLENSE
269 442 984

GNR GRÂNDOLA
265 242 600/ 604

**GNR AZINHEIRA
DOS BARROS**
269 594 114

**CENTRO CIÊNCIA VIVA
LOUSAL**
269 750 520/522

POSTO DE TURISMO
269 750 429

RODOVIÁRIA NACIONAL
269 442 408

SERVIÇO DE FINANÇAS
269 442 273

**SERVIÇO DE FINANÇAS -
SECÇÃO DE COBRANÇA**
269 442 643

TÁXIS
269 451 095

TÁXIS ISAÍAS
269 476 789

CÂMARA MUNICIPAL
269 450 000
Fax: 269 442 699
geral@cm-grandola.pt
www.cm-grandola.pt

JUNTAS DE FREGUESIA

AZINHEIRA DOS BARROS
269 594 133
Fax: 269 594 106
geral@jf-azinheiradosbarros.pt
www.jf-azinheiradosbarros.pt

CARVALHAL
961 945 952 fax: 265 490 780
jf-carvalhal@outlook.com

**GRÂNDOLA E SANTA
MARGARIDA DA SERRA**
269 498 100
Fax: 269498108
geral@freguesia-grandola.org
http://freguesia-grandola.org

MELIDES
269 907 116
gabinete.apoio@jf-melides.pt
www.jf-melides.pt

FARMÁCIAS DE SERVIÇO EM GRÂNDOLA

FARMÁCIA COSTA
269 498 162
DIAS 14 - 20

FARMÁCIA MODERNA
269 442 235

DIAS 1 - 6, 21 - 27

FARMÁCIA PABLO
269 449 043

DIAS 7 - 13, 28 SET A 4 OUT

**FARMÁCIA DE AZINHEIRA
DOS BARROS**
269 594 281

**FARMÁCIA SILVA ÂNGELO
MELIDES**
269 907 118



ATENDIMENTO AOS MUNICÍPES

269 450 027
gab.presidente@cm-grandola.pt
:: ANTÓNIO FIGUEIRA MENDES
PRESIDENTE
2ª FEIRA: 09:30 » 12:30

:: CARINA BATISTA
VEREADORA
3ª FEIRA: 09:30 » 12:30

:: FERNANDO SARDINHA
VEREADOR
3ª FEIRA: 09:30 » 12:30

:: ANTÓNIO CANDEIAS
VEREADOR
3ª FEIRA: 09:30 » 12:30

REUNIÃO PÚBLICA DE CÂMARA

10 E 24 DE SETEMBRO » 10:00
SALA DE SESSÕES DA CÂMARA
MUNICIPAL
www.cm-grandola.pt/PT/Autarquias/
CamaraMunicipal

FEIRA DA LADRA

26 DE SETEMBRO » 09:00
LARGO CATARINA EUFÉMIA
Org: CMG

MERCADINHO TRADICIONAL

5 DE SETEMBRO » 09:00 - 16:00
LARGO CATARINA EUFÉMIA
Org: CMG

DECO ATENDIMENTO

8 DE SETEMBRO 09:30 » 12:30
PARQUE DE FEIRAS E EXPOSIÇÕES
269 750 257/8
gae@cm-grandola.pt

WI-FI

ACESSO PÚBLICO À INTERNET:
Biblioteca Municipal
Edifício dos Paços do Concelho
Estúdio Jovem - Complexo Desportivo
Municipal José Afonso
Posto de Turismo

SONS DA CÂMARA

Programa da responsabilidade do
Município, na RCG em g1.3, às 4.ªs feiras,
às 12:30 com repetição às 19:00

ESPAÇO INTERNET

PÚBLICO GERAL
Biblioteca Municipal
Sala de leitura e 1.º piso
PÚBLICO JOVEM
Estúdio Jovem

FACEBOOK

[https://www.facebook.com/
grandolamunicipio](https://www.facebook.com/grandolamunicipio)

PROTEÇÃO CIVIL

112 e 117 Número de Emergência
912 238 076 Serviço Municipal
de Proteção Civil
www.prociiv.pt



NO PRÓXIMO MÊS

SEMANAS GASTRONÓMICAS

COMEMORAÇÕES DO CONCELHO

PROVÉRBIO DO MÊS



**"SE EM SETEMBRO A CIGARRA CANTAR,
NÃO COMPRES TRIGO PARA GUARDAR"**



GRÂNDOLA
MUNICÍPIO