INFOMAIL

GRÂNDOLA

AGENDA MUNICIPAL

MARÉ ALTA

JULHO 2021

Distribuição Gratuita . Nº 127
www.cm-grandola.pt

facebook

As iniciativas agendadas cumprem todas as normas de higiene e segurança recomendadas pela Direção Geral de Saúde. Conforme a evolução da situação da pandemia Covid 19 as datas e realização das iniciativas em agenda poderão ser alteradas ou canceladas.

JULHO *2021*

SEG	TER	QUA	QUI	SEX	SÁB	DOM
			1	2	3	4
5	6	7	8	9	10	11
12	13	14	15	16	17	18
19	20	21	22	23	24	25
26	27	28	29	30	31	

01 10 17 24 31

1 | 15 | 29 Reunião de Câmara **10:00**
12 Mercado Mensal **08:00 - 17:00**
13 Atendimento DECO **09:30-12:30**
contacto para marcação 269 750 257 | gae@cm-grandola.pt

FICHA TÉCNICA
Agenda Municipal n.º 127 **julho 2021**
EDIÇÃO Município de Grândola
DIRETOR António de Jesus Figueira Mendes
COORDENAÇÃO, DESIGN GRÁFICO E FOTOGRAFIA
Divisão de Promoção e Desenvolvimento Económico
PERIODICIDADE Mensal | Distribuição gratuita

3 julho a 8 agosto — EXPOSIÇÃO

FREGUESIAS

EXPOSIÇÃO DE PINTURA "OBSERVAÇÕES MARCANTES"
AUTOR: Marc Van Rompaey

Patente no Espaço Cultural "A Moagem" Org. J.F.M / Apoio. C.M.G

9 julho sexta-feira — ESPETÁCULO

ANIMAÇÃO DE VERÃO

Jardim 1º de Maio | 21h00
Espetáculo – Fado Violado

Fado Violado é um projecto que cruza o fado com o flamenco.

Neste espetáculo serão apresentados os temas mais emblemáticos do projeto criado em 2008, e que conta com atuações ao vivo em Portugal, Espanha, França e Holanda.

10 julho sábado — TEATRO

Pátio da Biblioteca e Arquivo do Município de Grândola | 11h00

«ERA UMA VEZ... O LIVRO»
Espetáculo de teatro para todos
António Bexiga e Diogo Duro;
direção de Osvaldo Magi.

Org. CMG

10 julho sábado — OBSERVATÓRIO DA CANÇÃO DE PROTESTO

Biblioteca e Arquivo do Município de Grândola

17h30 | COLÓQUIO
As Canções Heroicas e a Poesia do Neo-Realismo*
com João Madeira, Manuel Deniz Silva, Teresa Cascudo (também responsável pela moderação) e Pedro Lamares

*transmitido, também, através do sítio em rede ocprotesto.org

19h00 | ESPECTÁCULO POÉTICO E MUSICAL
Qualquer coisa que está para acontecer, com Pedro Lamares e Rui David

22h00 | ESPECTÁCULO MUSICAL
As Canções Heroicas e a Poesia do Neo-Realismo
pelo Coro Lopes-Graça da Academia de Amadores de Música de Lisboa

Entrada gratuita mediante reserva antecipada de lugar através dos números 269 448 246 e 269 448 032 e sujeita à lotação da sala.

13 julho terça-feira — UNIVERSIDADE SÉNIOR

Atividades de encerramento do Ano Letivo 2020 / 2021 da Universidade Sénior de Grândola

16h00 | Edifício USG
Inauguração da Exposição dos trabalhos desenvolvidos nas disciplinas de Artes Decorativas e Cantinho dos Segredos

16h30 | Largo de São Sebastião
Demostração da Aula de Acordeão

14 julho quarta-feira — UNIVERSIDADE SÉNIOR

Atividades de encerramento do Ano Letivo 2020 / 2021 da Universidade Sénior de Grândola

16h30 | Largo de São Sebastião
Atuação da Tuna da USG

15 julho quinta-feira — UNIVERSIDADE SÉNIOR

Atividades de encerramento do Ano Letivo 2020 / 2021 da Universidade Sénior de Grândola

16h30 | Largo de São Sebastião
Demonstração das aulas de Desporto Sénior e de Gerontromotricidade

16 e 17 julho — LEILÃO

Leilão Beneficente Online da Associação Despert´Alfazema

das 00h00 de dia 16 às 23h59 de dia 17
Catálogo composto por peças de artesãos locais, disponível no Facebook e Instagram:
jardimalfazema.educacaolivre
@jardim_alfazema_grandola

As licitações deverão ser enviadas para info@jardimalfazema.com

Comunicação de Vencedores no dia 18/07 por e-mail e nas redes sociais.

16 julho sexta-feira — APRESENTAÇÃO DE LIVRO

Pátio da Biblioteca e Arquivo do Município de Grândola | 18h00

Apresentação do livro
«O PLANTADOR DE ABÓBORAS»,
por Catherine Dumas e pelos autores Luís Cardoso (texto) e Ana Jacinto Nunes (ilustração) Org. Editora Abysmo | CMG

17 julho sábado — TEATRO

Pátio da Biblioteca e Arquivo do Município de Grândola | 18h00

«A ILHA DE PLÁSTICO»
Espetáculo de teatro para todos
ANIMATEATRO - associação de teatro e animação do Seixal

Org. CMG

17 julho sábado — ESPETÁCULO

ANIMAÇÃO DE VERÃO

Jardim 1º de Maio | 21h00
Concerto com Tiago Nacarato
Voz e Violão

Tiago Nacarato tornou-se conhecido do grande público quando em 2017 participou no programa The Voice Portugal.

O cantor/ compositor já esgotou o grande auditório do Centro Cultural de Belém (Lisboa), a Sala Suggia da Casa da Música (Porto) e o Convento São Francisco (Coimbra) e diversas salas em São Paulo, Rio de Janeiro, Fortaleza e Belo Horizonte.

Em fevereiro de 2020 participou no Festival RTP da Canção como compositor, com o tema “Passe--Partout”, interpretado por Bárbara Tinoco.

22 julho quinta-feira

APRESENTAÇÃO DE LIVRO

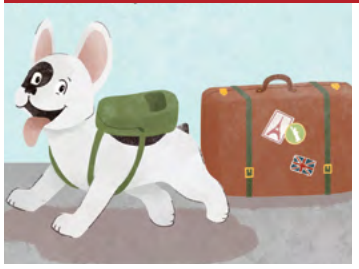

Pátio da Biblioteca e Arquivo do Município de Grândola | 18h00

Apresentação do livro

«IGOR: O CÃO EMIGRANTE»,
pela editora Andreia Salgueiro e pelas autoras Elisabete José (texto) e Alexandra Couto (Ilustração)

Org. Alfarroba / CMG

22 julho quinta-feira

ESPETÁCULO

ANIMAÇÃO DE VERÃO

Jardim 1º de Maio | 21h00
Ao Luar Teatro – "Sexta-feira 13"

Ao Luar Teatro – O Teatro Regional da Serra do Caldeirão apresenta uma comédia de sucesso que já foi representada em teatros de todo o mundo.

Um serão passado entre amigos. A angustia da incerteza de saber se o marido de uma das personagens sobreviveu a um desastre de avião. Entretanto a alegria e euforia de Pedro e Inês que recebem a noticia de que são vencedores do euromilhões. Um sem numero de reviravoltas vai acontecer nesta noite!

24 julho sábado

CONTOS

Pátio da Biblioteca e Arquivo do Município de Grândola | 11h00

Sessão de contos

«BIBLIOTECA SENSÍVEL ITINERANTE»,
«As mais estranhas histórias saem dos livros mais incríveis...»

Associação Cultural - Truta
Org. Alfarroba / CMG

24 julho sábado

ESPETÁCULO

ANIMAÇÃO DE VERÃO

Jardim 1º de Maio | 21h00
Concerto de Verão da Banda Juvenil SMFOG
Org. SMFOG | Apoio: CMG

31 julho sábado

CENTRO DE CIÊNCIA VIVA

Pátio da Biblioteca e Arquivo do Município de Grândola | 11h00

Sessão de contos

«A MINA VAI À BIBLIOTECA»

Org. CCVL / CMG

31 julho sábado

ESPETÁCULO

ANIMAÇÃO DE VERÃO

Jardim 1º de Maio | 21h00
"Como se fora seu filho"
Espetaculo - MONDA

Org. AJA | Apoio CMG

Jorge Roque que venceu o programa da RTP Operação Triunfo, é o rosto e a voz dos MONDA, um novo som do Alentejo, das raízes para o mundo, misturando a composição tradicional com novos sons da world music. Ao vivo muito mais que a celebração do Cante Alentejano, MONDA torna-se numa festa genuína, luminosa e emocionante que canta as raízes de um país inteiro.

Ao longo do mês

EXPOSIÇÃO

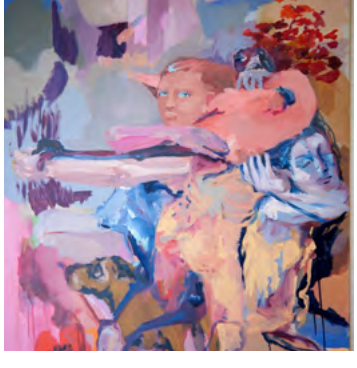

Biblioteca e Arquivo do Município de Grândola

EXPOSIÇÃO "ENTRE NUVENS E PAPIROS" DE ANA JACINTO NUNES

Para visitar até 31 de Julho, de segunda a sexta-feira das 09h30 às 19h00 e aos sábados das 10h00 às 13h00.

Entrada gratuita

Ao longo do mês

CONCURSO DE FOTOGRAFIA

"Melides Com Outro Olhar" 2021 - 3ª edição

+ Inf. J.F.M | moagem@jf-melides.pt
269 979 066
Consultar Cartaz prório

Org. J.F.M / Apoio. C.M.G

Ao longo do mês

UNIVERSIDADE SÉNIOR

Quer ser professor voluntário na Universidade Sénior de Grândola?

Se tem mais de 18 anos, 1 ou 2 horas livres por semana e quer partilhar os seus conhecimentos e experiências, inscreva-se!

Contactos: 269 448 031
usenior@cm-grandola.pt

Ao longo do mês

EU COMPRO EM GRÂNDOLA

Eu Compro em Grândola Primavera | Julho

O programa "Eu Compro em Grândola - Primavera" que dá prémios por compras efetuadas no comércio local decorre até 31 de julho.

A iniciativa é do Município de Grândola em parceria da Associação do Comércio, Industria, Serviços e Turismo do Distrito de Setúbal.
Habilite-se a ganhar vales de compras!

Biblioteca Itinerante | ***Julho***

Página **12**

BIBLIOTECA ITINERANTE GRÂNDOLA

DIAS 5 E 19 SEG //

10:00-11:00 CANAL CAVEIRA

DIAS 6 E 20 TER //

10:00-11:00 ALDEIA DO FUTURO

269 450 080

bmgrandola@facebook.com

DIAS 7 E 21 QUA //

10:00-11:00 AZINHEIRA DOS BARROS

11:15-11:45 LOUSAL

DIAS 1, 8 E 22 QUI //

10:00-10:15 FORNO DA TELHA

10:30-11:30 MELIDES CENTRO

11:45-12:00 VALINHO DA ESTRADA

VIVAM AS Férias

VERÃO 2021

Julho e Agosto

PRAIA, PASSEIOS, DESPORTO, CULINÁRIA, JOGOS, HISTÓRIA ENTRE OUTROS

BREVEMENTE MAIS INFORMAÇÕES E PROGRAMA COMPLETO NO ESTÚDIO JOVEM
(COMPLEXO DESPORTIVO MUNICIPAL JOSÉ AFONSO)

FIQUEM ATENTOS!!!!

GRÂNDOLA MUNICÍPIO

VISITE O NÚCLEO MUSEOLÓGICO DE SÃO PEDRO

HORÁRIO

SEGUNDA A SÁBADO
9H30 - 13H00
14H00 - 17H00

ENCERRA DOMINGOS E FERIADOS
ENTRADA GRATUITA

VISITAS GRATUITAS | LIMITADAS A 12 PESSOAS EM SIMULTÂNEO
DE ACORDO COM AS NORMAS DE HIGIENE E SEGURANÇA RECOMENDADAS PELA DGS

VISITAS PARA GRUPOS MEDIANTE MARCAÇÃO ATRAVÉS DO 269 450 129 | nucleo.saopedro@cm-grandola.pt

GRÂNDOLA MUNICÍPIO

_ Escolas Natação Verão
Piscina Municipal de Grândola
A partir de 12 julho
Org. Município de Grândola
(consultar programa próprio)

_ 3 julho sábado
 # HÓQUEI PATINS
Campeonato Nacional Seniores
3ªDivisão - Sul
Complexo Desportivo Municipal José Afonso | 18h00
H.C.P. Grândola"B" x C.D. Boliqueime

_ 4 julho domingo
 # HÓQUEI PATINS
Taça APS – Sub15
Complexo Desportivo Municipal José Afonso | 14h30
H.C.P. Grândola x G.D. Fabril

 # HÓQUEI PATINS
Campeonato Nacional Seniores
2ªDivisão - Sul
Complexo Desportivo Municipal José Afonso | 18h00
H.C.P. Grândola x Biblioteca I.R.

_ 10 julho sábado
 # HÓQUEI PATINS
Campeonato Nacional Seniores
3ªDivisão - Sul
Complexo Desportivo Municipal José Afonso | 18h00
H.C.P. Grândola "B" x G.D. Fabril

_ Férias Ativas – Verão 2021
A partir de 12 julho
Org. Município de Grândola
(consultar programa próprio)

_ 11 julho domingo
 # HÓQUEI PATINS
Campeonato Nacional Seniores
2ªDivisão - Sul
Complexo Desportivo Municipal José Afonso | 18h00
H.C.P. Grândola x A.J. Salesiana

_ 16, 17 e 18 Julho
 # PATINAGEM ARTÍSTICA
Campeonato Distrital
de Patinagem Livre
Complexo Desportivo Municipal José Afonso
Org. Associação Patinagem Setúbal e Hóquei Clube Patinagem Grândola
(consultar Programa próprio)

_7, 14, 21 e 28 Julho, 20h00
#Caminhadas das Quartas-Feiras
Concentração na Sede do Grupo de Caminheiros
Org. Grupo de Pedestrianismo Caminheiros de Grândola

_23 Julho
Passeio Pedestre Noturno na Serra de Grândola
Concentração Sede do Grupo Caminheiros | 20h00
Org. Grupo de Pedestrianismo Caminheiros de Grândola
Apoio: Município de Grândola e Freguesia de Grândola e Stª Marg. Serra

PISCINA MUNICIPAL DE GRÂNDOLA

A utilização das instalações requer marcação prévia através do nº 269 450 083 ou e-mail desporto.juventude@cm-grandola.pt
Consulte o plano de abertura em www.cm-grandola.pt

PARQUE DESPORTIVO MUNICIPAL

HORÁRIOS DE UTILIZAÇÃO PARA O PÚBLICO

2ª a 6 feira: 07h30 . 09h00 . 10h30 . 12h00 . 16h00 . 17h30 . 19h00 . 20h30

Sábado: 07h30 . 09h00 10h30 . 12h00 . 15h00 . 16h30 . 18h00

MARCAÇÃO PRÉVIA ATÉ ÀS 17H00 DO DIA ANTERIOR

reservas.parquedesportivo@cm-grandola.pt
ou 269 450 037

NORMAS DE UTILIZAÇÃO

www.cm-grandola.pt

ESPAÇOS DISPONÍVEIS

Pista de Atletismo
Campos de Ténis
Parede de Ténis
Ténis de Mesa – exterior
Skate Parque
Polidesportivo Nº1
Polidesportivo Nº2
Circuito de Manutenção

Linha de Apoio Psicológico de Grândola

800 210 127

Segunda a sexta-feira: 10h00 - 16h00

808 24 24 24

BIBLIOTECA MUNICIPAL DE GRÂNDOLA
269 450 080/81
biblioteca@cm-grandola.pt

BOMBEIROS MISTOS
269 498 450

CENTRO DE SAÚDE
269 450 200
ucsp.grandola@alentejolitoral.min-saude.pt

COMISSÃO DE PROTEÇÃO DE CRIANÇAS E JOVENS
269 442 976 / 916 183 105
cpcj.grandola@cnpdpcj.pt

CP - COMBOIOS DE PORTUGAL
707 210 220

ÁGUAS E SANEAMENTO
917 252 116 / 800 205 554

PIQUETE DE SANEAMENTO
912 209 470

EDP - ENERGIAS DE PORTUGAL
808 505 505

GABINETE DE PSICOLOGIA
269 448 030/2

CENTRO CIÊNCIA VIVA LOUSAL
269 750 520/522
info@lousal.cienciaviva.pt

POSTOS DE TURISMO
Grândola :: 269 750 429
turismo@cm-grandola.pt

PROTEÇÃO CIVIL
269 450 027 | 912 238 076
pcivil@cm-grandola.pt

RODOVIÁRIA NACIONAL
269 818 750

SERVIÇO DE FINANÇAS
269 442 273
sf2178@at.gov.pt

SERVIÇO DE FINANÇAS - SECÇÃO DE COBRANÇA
269 442 643

GNR GRÂNDOLA
269 249 170
ct.stb.dgdl@gnr.pt

GNR AZ. DOS BARROS
269 249 166

GABINETE DE APOIO AO EMPRESÁRIO
269 750 257
gae@cm-grandola.pt

TÁXIS GRÂNDOLA
269 451 095

TÁXIS ISAÍAS
269 476 789

CÂMARA MUNICIPAL
269 450 000 | Fax: 269 442 699
geral@cm-grandola.pt
www.cm-grandola.pt

JUNTAS DE FREGUESIA

AZINHEIRA DOS BARROS
269 594 133 | Fax: 269 594 106
geral@jf-azinheiradosbarros.pt
www.jf-azinheiradosbarros.pt

CARVALHAL
961 945 952 | Fax: 265 490 780
jf-carvalhal@outlook.com

GRÂNDOLA E SANTA MARGARIDA DA SERRA
269 498 100 | Fax: 269498108
geral@freguesia-grandola.org
http://freguesia-grandola.org

MELIDES
269 907 116
gabinete.apoio@jf-melides.pt
www.jf-melides.pt

FARMÁCIAS DE SERVIÇO EM GRÂNDOLA

FARMÁCIA COSTA
269 498 162
5 a 11 | 26 julho a 1 agosto

FARMÁCIA MODERNA
269 442 235
12 a 8

FARMÁCIA PABLO
269 449 043
28 a 4 | 19 a 25

FARMÁCIA SILVA ÂNGELO MELIDES 269 907 118
Seg a Sex: 09:00 às 13:00
e 15:00 às 19:00
Sáb: 09:00 às 13:00

FARMÁCIA COSTA AZUL CARVALHAL 265 490 918
Seg a Sex: 09:00 às 19:00
Sáb: 09:00 às 13:00

VERTENTABILITY

ULTRA

MARATONA ATLÂNTICA

25 JULHO 2021 MELIDES » TRÓIA

CORRIDA ATLÂNTICA
COMPORTA » TRÓIA
15KM EM AREIA

Inscrições
www.ultramelidestroia.pt

www.ultramelidestroia.pt
www.cm-grandola.pt
desporto.juventude@cm-grandola

facebook

43 KM OVER SAND BEACH FROM MELIDES TO TRÓIA

Organização

GRÂNDOLA
MUNICÍPIO

Gold Sponsor

VERTENTABILITY
TRAVEL & EVENTS

www.vertentability.pt

Patrocínios

PESTANA
ECO-RESORT & RESIDENCES

Sublime
COMPORTA