

GRÂNDOLA

AGENDA MUNICIPAL MARÉ ALTA

JANEIRO 2023

Distribuição Gratuita . N.º 145

www.cm-grandola.pt

facebook



JANEIRO 2023

SEG TER QUA QUI SEX SÁB DOM

							F
2	3	4	5	6	7	8	
9	10	11	12	13	14	15	
16	17	18	19	20	21	22	
23	24	25	26	27	28	29	
30	31						

☀️ 06 🌙 14 🌑 21 🌙 28

5 e 19 Reunião de Câmara **10h00**

9 Mercado Mensal **08h00 - 17h00**

28 Feira da Ladra **09h00 - 17h00**

10 Atendimento DECO **09h30 - 12h30**

Contacto para marcação:

269 750 257 | gae@cm-grandola.pt

FICHA TÉCNICA

Agenda Municipal n.º 145 **janeiro 2023**

EDIÇÃO Município de Grândola

DIRETOR António de Jesus Figueira Mendes

COORDENAÇÃO, DESIGN GRÁFICO E FOTOGRAFIA

Setor de Comunicação, Relações Institucionais e Cooperação

IMPRESSÃO Regiset, Comunicação e Artes Gráficas S.A.

TIRAGEM 6500 exemplares

PERIODICIDADE Mensal | Distribuição gratuita

Ao longo do mês

..: CULTURA ..:



Biblioteca e Arquivo

LER FAZ CRESCER

«As Vizinhas»

Sessões de animação do livro e da leitura para os alunos do 1.º ciclo de Grândola.

Org.: Município de Grândola

Até 4 de janeiro

..: NATAL EM GRÂNDOLA ..:



Comércio Local

«EU COMPRO EM GRÂNDOLA – NATAL NO COMÉRCIO LOCAL»

Org.: Município de Grândola

Até 6 de janeiro

..: FREGUESIAS ..:



Espaço Cultural a Moagem

EXPOSIÇÃO «PRESÉPIO DE NATAL» elaborado por Cláudia Clemente

Presépio original feito em papel máché, com acabamentos toscos

Horário de Visita: terça-feira a sábado – 09h30 às 13h00 | 14h00 às 16h30

moagem@jf-melides.pt / 269 979 066

Org.: JFM | Apoio: CMG

1 de janeiro domingo

..: MOVIMENTO ASSOCIATIVO ..:



Casão do Rancho Folclórico 5 Estrelas de Abril no Bairro do Isaías | 16h00

Matiné com o Duo Musical «TOZÉ PRATAS E DINA TERESA»

Org.: Rancho Folclórico 5 Estrelas de Abril | Apoio: CMG

6 de janeiro sexta-feira

:: DIA DE REIS ::



Mercado Municipal | 17h30

«VAMOS CANTAR AS JANEIRAS»

Sorteio – Programa Eu Compro em Grândola |
Natal é no Comércio Local

Animação e Petiscos

Org.: Município de Grândola

7 de janeiro sábado

:: CINEMA ::



Cine Granadeiro Auditório Municipal | 15h00

Filme **O GATO DAS BOTAS: O ÚLTIMO DESEJO** (VP)

2022 | Comédia, Aventura, Animação, Fantasia,
Drama | EUA | 100 min | M/6

Vozes Paulo Oom, Raquel Tavares, José Lobo
Realização: Joel Crawford e Janual Mercado

7 a 26 de janeiro

:: EXPOSIÇÃO ::

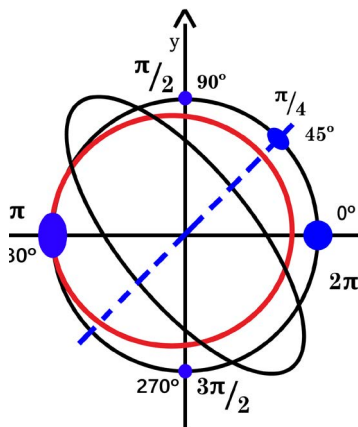

Biblioteca e Arquivo

EXPOSIÇÃO «360° AROUND SCULPTURE»

Abertura ao público: dia 7 às 17h00

HORÁRIO DE VISITA
Segunda a sexta-feira: 09h30 às 19h00
Sábados: 10h00 às 13h00

Exposição coletiva de Escultura de alunos do primeiro e segundo ano do Mestrado em Escultura da Faculdade de Belas-Artes da Universidade de Lisboa.

«Com diferentes conceitos, técnicas, materiais, tamanhos e formas, todas as esculturas têm algo em comum – as suas 360 possíveis vistas. As esculturas estão organizadas no espaço segundo os quatro quadrantes de um círculo trigonométrico, fazendo com que a partilha do espaço expositivo com o espectador o convide a caminhar, como num ato performativo, em torno das obras que agora habitam a Biblioteca e Arquivo do Município de Grândola.»

Coordenação de Sérgio Vicente
Curadoria de Luzia Alves

7 de janeiro sábado

:: MÚSICA ::



Igreja de S. Pedro, Melides | 21h00

MOMENTOS FESTIVOS E MUSICAIS

Grupo Coral “Vila Morena” | Ensemble de Metais da SMFOG | Grupo Coral Vozes de Grândola | Maria Adélia Botelho Candeias | Grupo Musical “Falta Um”

Org.: Paróquia de Grândola

8 de janeiro domingo

:: FREGUESIAS ::



Espaço Cultural a Moagem | 10h00

Ateliê de Desenho em Grande Escala - Especial famílias

Dinamizado por Catarina Martins | CriaMente- Vivências de Infância.

O Ateliê de Desenho em Grande Escala pretende ser uma vivência em que o desenho, o movimento e o corpo se unem! A música vai acompanhar esta exploração desenhada. Destinado a Famílias com crianças dos 2 aos 6 anos

Inscrição: educadoracatarinamartins@gmail.com / moagem@jf-melides.pt

Org.: JFM

8 de janeiro domingo

:: CINEMA ::



Cine Granadeiro Auditório Municipal | 17h00 e 21h00

Filme **AVATAR: O CAMINHO DA ÁGUA**

2022 | Aventura, Ação, Ficção Científica | EUA | 192 min | M/12

Com Sam Worthington, Zoe Saldanha, Sigourney Weaver, Kate Winslet

Realização: James Cameron

8 de janeiro domingo

:: MÚSICA ::



Igreja Matriz de Grândola | 10h30

MOMENTOS FESTIVOS E MUSICAIS

Tuna da Universidade Sénior de Grândola
Org.: Paróquia de Grândola

8 de janeiro domingo

:: MÚSICA ::

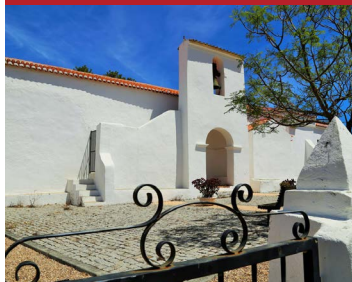

Igreja Paroquial de Santa Margarida da Serra | 16h00

MOMENTOS FESTIVOS E MUSICAIS

Grupo Coral «Vila Morena» | Ensemble de Metais da SMFOG | Grupo Musical «Clássico Juvenil» | Maria Adélia Botelho Candeias | Grupo Coral do Programa «Viver Solidário» | Grupo de Violas da Paróquia de Grândola

Org.: Paróquia de Grândola

11 de janeiro quarta-feira

:: LEITURA ::



Biblioteca e Arquivo | 16h30 às 18h00

CLUBE DE LEITURA
Livros das nossas vidas

Org.: Associação Grândola ComVida | Apoio: Município de Grândola

14 de janeiro sábado

:: MOVIMENTO ASSOCIATIVO ::



Escola Básica D. Jorge de Lencastre | 09h00 às 13h30

COLHEITA DE SANGUE

Org.: ADBS de Grândola

14 e 15 de janeiro

:: NATUREZA ::



Serra de Grândola
Dia 14 - 14h00 | Dia 15 - 09h30

PASSEIO MICOLÓGICO À
DESCOBERTA DOS COGUMELOS DE
GRÂNDOLA - 6.ª EDIÇÃO

Passeio com identificação e recolha
Showcooking com o Chef Jorge Rodrigues

Inscrições através do e-mail turismo@cm-grandola.pt com indicação de n.º de participantes maiores de 8 anos e contacto telefónico | Atividade gratuita, limitada a 30 pessoas por dia por ordem de inscrição | Mais info.: +351 269 750 429

Org.: Município de Grândola

14 de janeiro sábado

:: MÚSICA ::



Cineteatro Grandolense

10h30 às 12h30 Workshop e Aula Aberta com John Fletcher
(gratuito)

18h00 CONCERTO COM JOHN FLETCHER

Entrada 5€ (alunos da Escola de Música G7: 3€)

John Fletcher, uma referência na guitarra clássica em Portugal, apresenta um concerto com uma componente didática, abordando questões como repertório, acústica, interpretação musical e som.

No espetáculo vão ser tocadas músicas dos seus mais recentes trabalhos «Carcassi e Mertz», «55Pieces of a Big Picture» e «Sound Emotion», lançados no último trimestre de 2022.

Professor em diversos conservatórios nacionais, o guitarrista apresenta uma vasta formação: Conservatório Nacional de Lisboa, Escola Superior de Música de Lisboa, Hot Club de Portugal, Fundação Calouste Gulbenkian ou Musikhögskolen i Malmö, na Suécia.

Um recital de guitarra a solo, ideal para apreciadores de música, alunos de escolas de música, e interessados em questões de acústica.

Org.: Escola de Música G7

Apoio: Município de Grândola e Antena 2

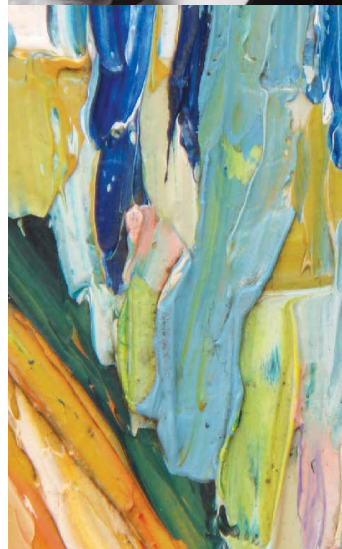

14 de janeiro sábado

:: CULTURA ::



Cine Granadeiro Auditório Municipal | 15h00

É UMA VEZ...

ESPETÁCULO «A MAIOR FLOR DO MUNDO» COM BASE NA OBRA DE JOSÉ SARAMAGO

«Quando a obra escolhida é A Maior Flor do Mundo todos os caminhos nos levam ao mesmo lugar: **E se as histórias para crianças passassem a ser de leitura obrigatória para os adultos? Seriam eles capazes de aprender realmente o que há tanto tempo têm andado a ensinar?** Porque perdem os crescidos a capacidade de ser livre e de sonhar?»

A Maior Flor do Mundo é um espetáculo encenado por Vasco Letria e coreografado por Paula Pinto, dirigido a crianças, mas também a adultos, porque a beleza e a magia são uma linguagem universal. A palavra. A música. A dança.»

Uma produção Foco Lunar | Entrada gratuita

Org.: Município de Grândola

15 de janeiro domingo

:: CINEMA ::



Cine Granadeiro Auditório Municipal | 17h00 e 21h00

Filme **O MENU**

2022 | Comédia, Terror | EUA | 106 min | M/16

Com Anya Taylor-Joy, Ralph Fiennes, Nicholas Hoult Realização: Mark Mylod

15 de janeiro domingo

:: MÚSICA ::



Centro Polivalente do Carvalhal | 19h00

MOMENTOS FESTIVOS E MUSICAIS

Grupo Coral «Vila Morena» | Ensemble de Metais da SMFOG | Grupo de Violas da Paróquia de Grândola | Grupo Musical

Org.: Paróquia de Grândola

18 e 19 de janeiro

:: ATIVIDADES PARA CRIANÇAS ::



Jardim de infância de Grândola n.º 1 e Centro Infantil do Lousal «UMA CASINHA DE RATOS»

Sessão de contos e oficina para todas as crianças do jardim de infância de Grândola n.º 1 e Centro Infantil do Lousal

«Uma história que decorre numa casinha de ratos e conta o amor de Frederico, o pasteleiro da loja do rés-do-chão, pela bela e delicada bailarina Constantina, que vive no último andar.»

Criação e interpretação de Ana Rita Janeiro

Org.: Município de Grândola

21 de janeiro sábado

:: GASTRONOMIA ::



Casa Mostra de Produtos Endógenos | 10h00

WORKSHOP «SOPAS E AÇORDAS»

Inscrições limitadas a 15 pessoas

Informações: 269750429 turismo@cm-grandola.pt

Org.: Município de Grândola

21 de janeiro sábado

:: MÚSICA ::



Cine Granadeiro Auditório Municipal | 16h30

AUDIÇÕES DE INVERNO DA ESCOLA DE MÚSICA

MINI CONCERTO DE ANO NOVO DA BANDA JUVENIL

Org.: SMFOG | Apoio: Município de Grândola e JFGSMS

22 de janeiro domingo

:: CINEMA ::

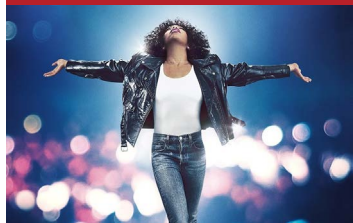

Cine Granadeiro Auditório Municipal | 17h00 e 21h00

Filme **I WANNA DANCE WITH SOMEBODY**

2022 | Drama, Biográfico | EUA | 146 min | M/14
Com Naomi Ackie, Ashton Sanders, Stanley Tucci
Realização: Kasi Lemmons

28 de jan. a 5 de fev.

:: GASTRONOMIA ::



Restaurantes aderentes

SEMANAS GASTRONÓMICAS «SOPAS E AÇORDAS»

Consultar programa próprio

Org.: Município de Grândola

28 de janeiro sábado

:: ATIVIDADES PARA CRIANÇAS ::



Biblioteca e Arquivo | 11h00

A MINA VAI À BIBLIOTECA

Sábados na Biblioteca com o Centro Ciência Viva do Lousal

28 de janeiro sábado

:: MÚSICA ::



Cineteatro Grandolense | 21h30

GRÂNDOLA, VILA JAZZ — TEMPORADA 2023

Romeu Tristão e Clara Lacerda trio

Entrada gratuita

Org.: SMFOG e Município de Grândola

29 de janeiro domingo

:: CINEMA ::



Cine Granadeiro Auditório Municipal | 17h00 e 21h00

Filme **OS FABELMANS**

2022 | Drama | EUA | 151 min | M/12

Com Gabriel LaBelle, Michelle Williams, Paul Dano
Realização: Steven Spielberg



Grândola

NÚCLEO MUSEOLÓGICO DA OLARIA DE MELIDES

NOVEMBRO A MARÇO
SEXTA-FEIRA A DOMINGO
9h30 – 13h00
14h00 – 17h00

VENHA VISITAR

MORADA:
RUA DA FONTE | 7570-622 MELIDES

CONTACTOS:
269 908 058 | nucleo.olariamelides@cm-grandola.pt



4, 11, 18 e 25 quarta-feira

\\ CAMINHADA

CAMINHADAS DAS QUARTAS FEIRAS
Sede do Grupo de Caminheiros

20h00

Org. Grupo de Pedestrianismo Caminheiros de Grândola

7 janeiro sábado

\\ FUTEBOL

**CAMPEONATO DISTRITAL INFANTIS
1.º ANO**

Parque Desportivo Municipal de Grândola

**10h30 C.R. "O GRANDOLENSE" X
C.D. COVA DA PIEDADE "B"**

\\ FUTEBOL

**CAMPEONATO DISTRITAL JUNIORES
2.ª DIVISÃO**

Parque Desportivo Municipal de Grândola

**15h00 C.R. "O GRANDOLENSE"
X SONHO XXI**

\\ BASQUETEBOL

**CAMPEONATO DISTRITAL SUB-16
MASCULINOS**

Complexo Desportivo Municipal José Afonso

**15h00 C.A.B. GRÂNDOLA X
SEIXAL CLUBE 1925 "B"**

8 janeiro domingo

\\ FUTEBOL

**CAMPEONATO DISTRITAL INICIADOS
3.ª DIVISÃO**

Parque Desportivo Municipal de Grândola

**10h30 C.R. "O GRANDOLENSE"
X S.J. CERCALENSE**

\\ FUTEBOL

**CAMPEONATO DISTRITAL SENIORES
2.ª DIVISÃO**

Campo do Castelo

**15h00 JUVENTUDE DESPORTIVA
MELIDENSE X UNIÃO DE SANTIAGO**

\\ HÓQUEI EM PATINS

CAMPEONATO REGIONAL SUB15
Complexo Desportivo Municipal José Afonso

**15h00 H.C.P. GRÂNDOLA X C.D.
BOLIQUEIME**

14 janeiro sábado

\\ FUTEBOL

**CAMPEONATO DISTRITAL JUVENIS
3.ª DIVISÃO**

Parque Desportivo Municipal de Grândola

**15h00 C.R. "O GRANDOLENSE" X
ESTRELA DE STº ANDRÉ**

\\ BASQUETEBOL

**CAMPEONATO DISTRITAL SUB-18
FEMININOS**

Complexo Desportivo Municipal José Afonso

**15h00 C.A.B. GRÂNDOLA X
GDESSA "A"**

\\ FUTEBOL

**CAMPEONATO VETERANOS
FUTEBOL 11**

Campo do Castelo - Melides

**17h00 J.D. MELIDENSE
X VENDAS NOVAS**

\\ BASQUETEBOL

**CAMPEONATO DISTRITAL SUB-18
MASCULINOS**

Complexo Desportivo Municipal José Afonso

**18h00 C.A.B. GRÂNDOLA X
MONTIJO BASKET**

15 janeiro domingo

\\ HÓQUEI PATINS

CAMPEONATO REGIONAL SUB-15
Complexo Desportivo Municipal José Afonso

**11h00 H.C.P. GRÂNDOLA X H.C.
PORTIMÃO**

\\ FUTEBOL

**CAMPEONATO DISTRITAL INICIADOS
3.ª DIVISÃO**

Parque Desportivo Municipal de Grândola

**Horário a definir C.R. "O
GRANDOLENSE" X VASCO DA
GAMA**

\\ FUTEBOL

**CAMPEONATO DISTRITAL INICIADOS
2.ª DIVISÃO**

Parque Desportivo Municipal de Grândola

**Horário a definir C.R. "O
GRANDOLENSE" X E.B. Dº JOÃO I
"A"**

15 janeiro domingo

\\ FUTEBOL

**CAMPEONATO DISTRITAL SENIORES
1.ª DIVISÃO**

Parque Desportivo Municipal de Grândola

**15h00 C.R. "O GRANDOLENSE"
X BOTAFOGO F.C. CABANAS**

\\ BASQUETEBOL

**CAMPEONATO NACIONAL SENIORES
2.ª DIVISÃO - SUL D**

Complexo Desportivo Municipal José Afonso

**15h00 C.A.B. GRÂNDOLA X
ESTORIL B.C. SUB23**

\\ BASQUETEBOL

**CAMPEONATO DISTRITAL SUB-14
FEMININOS**

Complexo Desportivo Municipal José Afonso

**18h00 C.A.B. GRÂNDOLA X
C.D. PINHALNOVENSE**

21 janeiro sábado

\\ FUTEBOL

**CAMPEONATO DISTRITAL JUNIORES
2.ª DIVISÃO**

Parque Desportivo Municipal de Grândola

**15h00 C.R. "O GRANDOLENSE"
X DRAGON F.C.**

\\ HÓQUEI PATINS

CAMPEONATO REGIONAL SUB-17
Complexo Desportivo Municipal José Afonso

**15h00 H.C.P. GRÂNDOLA X H.C.
VASCO GAMA**

\\ HÓQUEI PATINS

**CAMPEONATO NACIONAL SENIORES
3.ª DIVISÃO - SUL**

Complexo Desportivo Municipal José Afonso

**18h00 H.C.P. GRÂNDOLA X G.D.
SESIMBRA**

MAIS INFORMAÇÕES
desportoinforma@cm-grandola.pt

22 janeiro domingo

\\ PASSEIO PEDESTRE

**1.ª CAMINHADA 2023 - SERRA DE
GRÂNDOLA**

08h30 Concentração na sede

09h00 Saída

Org.: Grupo de Pedestrianismo Caminheiros de Grândola
Apoio: Município de Grândola e Freguesia de Grândola
e St.ª Margarida da Serra

\\ HÓQUEI PATINS

CAMPEONATO REGIONAL SUB-15
Complexo Desportivo Municipal José Afonso

**11h00 H.C.P. GRÂNDOLA X C.F.
ESTREMOZ**

\\ BASQUETEBOL

**CAMPEONATO DISTRITAL SUB-16
MASCULINOS**

Complexo Desportivo Municipal José Afonso

**15h00 C.A.B. GRÂNDOLA X
C.D. PINHALNOVENSE**

29 janeiro domingo

\\ FUTEBOL

**CAMPEONATO DISTRITAL SENIORES
1.ª DIVISÃO**

Parque Desportivo Municipal de Grândola

**15h00 C.R. "O GRANDOLENSE"
X G.D. ALCOCHETENSE**

\\ FUTEBOL

**CAMPEONATO DISTRITAL SENIORES
2ª DIVISÃO**

Campo do Castelo

**15h00 JUVENTUDE DESPORTIVA
MELIDENSE X PINHALNOVENSE**

\\ HÓQUEI PATINS

**CAMPEONATO NACIONAL SENIORES
3.ª DIVISÃO - SUL**

Complexo Desportivo Municipal José Afonso

**18h00 H.C.P. GRÂNDOLA X
G.D.S. CASCAIS**



DIAS **9** E **23** SEG //

10h30-11h30 AMEIRAS EB1 / JI

14h00-15h00 ÁGUA DERRAMADA EB1 / JI

15h00-15h15 ÁGUA DERRAMADA CENTRO

15h30-16h00 SILHA DO PASCOAL

DIAS **2, 16** E **30** SEG //

10h30-11h30 CANAL CAVEIRA
EB1 / JI

11h45-12h15 STª MARGARIDA DA
SERRA JARDIM ALFAZEMA

12h15-12h30 STª MARGARIDA DA
SERRA ESTRADA N120

DIAS **10** E **24** TER //

09h30-12h30 PINHEIRO DA CRUZ
EST. PRISIONAL

12h45-13h00 CHAPARRAL

13h15-13h30 ALDEIA DO PICO

DIAS **3, 17** E **31** TER //

14h00-15h45 ALDEIA DO FUTURO
EB1/JI E CENTRO

15h45-16h00 ALDEIA DA JUSTA

16h00-16h15 CADOÇOS CENTRO
COMUNITÁRIO

DIAS **11** E **25** QUA //

10h00-10h30 CARVALHAL
CRECHE "OS URSITOS"

10h30-11h30 CARVALHAL
CENTRO ESCOLAR

11h30-12h30 CARVALHAL
CENTRO, CENTRO SOCIAL

12h45-13h00 LAGOA FORMOSA

13h15-13h30 MUDA

DIAS **4** E **18** QUA //

10h30-11h30 LOUSAL
CENTRO CIÊNCIA VIVA

11h30-11h45 LOUSAL
CENTRO COMUNITÁRIO

12h00-12h30 AZINHEIRA DOS BARROS

DIAS **12** E **26** QUI //

09h30-09h45 MELIDES FORNO DA TELHA

10h00-11h45 MELIDES
CENTRO ESCOLAR/1º CICLO

11h45-12h15 MELIDES CENTRO

12h30-12h45 VALE FIGUEIRA

269 450 080

[bmgrandola@facebook.com](https://www.facebook.com/bmgrandola)

**BIBLIOTECA MUNICIPAL
DE GRÂNDOLA**

269 450 080/81
biblioteca@cm-grandola.pt

BOMBEIROS MISTOS

269 498 450

CENTRO DE SAÚDE

269 450 200
ucsp.grandola@alentejolitoral.min-saude.pt

**COMISSÃO DE PROTEÇÃO
DE CRIANÇAS E JOVENS**

269 442 976 / 916 183 105
cpcj.grandola@cnpdpdj.pt

**CP - COMBOIOS
DE PORTUGAL**

707 210 220

ÁGUAS E SANEAMENTO

917 252 116 / 800 205 554

PIQUETE DE SANEAMENTO

912 209 470

**EDP - ENERGIAS
DE PORTUGAL**

808 505 505

**GABINETE
DE PSICOLOGIA**

269 448 030/2

**CENTRO CIÊNCIA
VIVA LOUSAL**

269 750 520/522
info@lousal.cienciaviva.pt

POSTOS DE TURISMO

Grândola :: 269 750 429
turismo@cm-grandola.pt

PROTEÇÃO CIVIL

269 450 027 / 912 238 076
pcivil@cm-grandola.pt

RODOVIÁRIA NACIONAL

269 818 750

SERVIÇO DE FINANÇAS

269 442 273
sf2178@at.gov.pt

**SERVIÇO DE FINANÇAS -
SECÇÃO DE COBRANÇA**

269 442 643

GNR GRÂNDOLA

269 249 170
ct.stb.dgdl@gnr.pt

GNR AZ. DOS BARROS

269 249 166

**GABINETE DE APOIO
AO EMPRESÁRIO**

269 750 257
gae@cm-grandola.pt

TÁXIS GRÂNDOLA

269 451 095

TÁXIS ISAÍAS

269 476 789

CÂMARA MUNICIPAL

269 450 000 | Fax: 269 442 699
geral@cm-grandola.pt
www.cm-grandola.pt

JUNTAS DE FREGUESIA

AZINHEIRA DOS BARROS

269 594 133 | Fax: 269 594 106
geral@jf-azinheiradosbarros.pt
www.jf-azinheiradosbarros.pt

CARVALHAL

961 945 952 | Fax: 265 490 780
jf-carvalho@outlook.com

**GRÂNDOLA E SANTA
MARGARIDA DA SERRA**

269 498 100 | Fax: 269 498 108
geral@freguesia-grandola.org
<http://freguesia-grandola.org>

MELIDES

269 907 116
gabinete.apoio@jf-melides.pt
www.jf-melides.pt



**Gabinete de
PSICOLOGIA**
MUNICÍPIO DE GRÂNDOLA

horário
9 h 00 - 17 h 00
segunda a sexta-feira

contactos
269 450 000
gpcmg@cm-grandola.pt



FARMÁCIAS DE SERVIÇO EM GRÂNDOLA

FARMÁCIA COSTA
 269 498 162
2 a 8 / 23 a 29

FARMÁCIA MODERNA
 269 442 235
9 a 15 / 30 a 5 fevereiro

FARMÁCIA PABLO
 269 449 043

16 a 22

FARMÁCIA SILVA ÂNGELO
MELIDES 269 907 118
Seg a Sex: 9h 00 às 13h 00
e 15h 00 às 19h 00
Sáb: 9h 00 às 13h 00

FARMÁCIA COSTA AZUL
CARVALHAL 265 490 918
Seg a Sex: 9h 00 às 19h 00
Sáb: 9h 00 às 13h 00



Mario Lucio & Os Kriols

18 de fevereiro de 2023
Cine Granadeiro | 21h30

Mais informações em breve



GRÂNDOLA
MUNICÍPIO